



**METALÚRGICA ASCURRA**

**PREGÃO ELETRÔNICO Nº5/2018**

**PROCESSO Nº 23476.000193/2018-45**

**PROPOSTA DE PREÇO**

RAZÃO SOCIAL DA EMPRESA: METALÚRGICA ASCURRA EIRELI

ENDEREÇO: RODOVIA BR 470, KM 91, Nº 3150, GALPÃO - BAIRRO ESTAÇÃO - ASCURRA/SC CEP: 89.138-000

CNPJ Nº: 01.652.937/0001-04

TELEFONE: (47) 3383-2499

E-MAIL: metalurgicaascurra@gmail.com

REPRESENTANTE LEGAL: EDSON MARLON BRANDES;

RG: 1.847.415-2

CPF: 692.989.479-68;

TELEFONE: (47) 3383-2499

E-MAIL: metalurgicaascurra@gmail.com

Item	Descrição	Unidade de Medida	Marca/Modelo	Fabricante	Qtde. Total	Valor Unitário	Valor Total
01	Aquisição e instalação de uma Plataforma de Acessibilidade para pessoas com deficiência física e mobilidade reduzida para o pavimento superior do Instituto Federal Catarinense - <i>Campus</i> São Francisco do Sul e <i>Campus</i> São Bento do Sul, incluindo o enclausuramento em	UN.	MKB ELEVADORES MKB HE250	MKB ELEVADORES	02	R\$ 67.300,00	R\$ 134.600,00

<p>policarbonato 6 mm transparente e a entrega de todos os materiais necessários para a instalação.</p> <p><b>Características:</b></p> <ul style="list-style-type: none"> <li>- Percurso: até 4.000 mm</li> <li>- Velocidade: 6,0 m/min</li> <li>- Capacidade: 250 kg</li> <li>-Acionamento: Hidráulico Oleodinâmico</li> <li>- Operação: dentro e fora do equipamento</li> <li>- Alimentação: 220 V (monofásico ou bifásico)</li> <li>- Controles: botões de baixa tensão e pressão constante</li> <li>- Enclausuramento: em policarbonato 6 mm transparente</li> <li>- Cor padrão: verde e branca</li> <li>- Cores opcionais: cinza, areia</li> <li>- Entrega de todos os materiais necessários para a instalação.</li> </ul>						
---	--	--	--	--	--	---



# METALÚRGICA ASCURRA

- O prazo de validade de nossa proposta é de 60 (sessenta) dias, a contar da data de sua apresentação.
- O prazo de garantia é de 12 (doze) meses, a contar do recebimento definitivo do equipamento após instalado.
- Declaramos que ofereceremos a prestação de Assistência Técnica gratuita durante o período de garantia, com fornecimento de peças e mão de obra. Se houver necessidade de viagens, diárias e hospedagem, estas ocorrerão por nossa conta.
- Declaramos que nos preços propostos estão incluídos todas as despesas relacionadas com o objeto, como projetos, impostos, fretes, seguros, taxas, encargos trabalhistas, previdenciários, sociais, fiscais e comerciais e outras despesas decorrentes de exigência legal.
- Banco: BANCO DO BRASIL
- Agência: 1478-8
- Conta Corrente: 1033-2

Ascurra/SC, 11 de Setembro de 2018.

01.652.937/0001-04  
METALURGICA ASCURRA  
EIRELI ME  
Rod. BR 470, nº 3150 - Km 91  
Estação  
89138-000 - ASCURRA - SC

EDSON MARLON BRANDES  
ADMINISTRADOR  
CPF: 692.989.479-68  
RG: 1.847.415-2



**PRIMEIRA ALTERAÇÃO DO ATO CONSTITUTIVO DA EMPRESA  
METALURGICA ASCURRA EIRELI.**

**CNPJ nº 01.652.937/0001-04.**

**EDSON MARLON BRANDES**, brasileiro, solteiro, empresário, nascido em 21/03/1973, inscrito no CPF sob o n. 692.989.479-68, portador do RG. sob o n. 1.847.415-2, residente e domiciliado na Rua 7 de Abril, n. 310, casa, Bairro São Francisco, Ascurra, SC., CEP: 89.138-000, Titular da empresa **METALURGICA ASCURRA EIRELI**, registrada nesta Junta Comercial do Estado de Santa Catarina, sob NIRE n. 42600308370, inscrita no CNPJ sob o n. 01.652.937/0001-04, com sede e domicílio na Rodovia BR 470, n. 3150, Km 91, galpão, Bairro Estação, Ascurra, SC., CEP: 89.138-000, Brasil, delibera e ajusta a presente alteração, nos termos da Lei n. 10.406/ 2002, mediante as condições estabelecidas nas cláusulas seguintes:

**CLÁUSULA PRIMEIRA:** No Ato Constitutivo anterior arquivado nesta Junta Comercial do Estado de Santa Catarina (JUCESC), sob o NIRE n. 42600308370, protocolada sob o n. 17/023532-7 em 07/04/2017, foi informado erroneamente a numeração sequencial das páginas, sendo que no ato arquivado há a informação de 04 (quatro) páginas e o mesmo possui apenas 03 (três), desta forma neste ato está sendo rerratificado conforme segue abaixo:

- O número total de Páginas no rodapé do presente contrato lê-se corretamente na seguinte ordem "Página 1 de 3, Página 2 de 3, Página 3 de 3".

**CLÁUSULA SEGUNDA:** As demais cláusulas e condições não rerratificadas por este instrumento continuam em pleno vigor.

**CLÁUSULA TERCEIRA: A EMPRESA SERÁ REGIDA A PARTIR DESTA DATA COM A SEGUINTE CONSOLIDAÇÃO E INSTRUMENTO PARTICULAR DE EMPRESA INDIVIDUAL DE RESPONSABILIDADE LIMITADA:**

**Clausula 1ª:** A empresa gira sob o nome empresarial de **METALURGICA ASCURRA EIRELI**, tem sua sede e domicílio na Rodovia BR 470, n. 3150, Km 91, galpão, Bairro Estação, Ascurra, SC., CEP: 89.138-000, Brasil.

**Parágrafo único:** Para consecução de seus objetivos a empresa poderá a qualquer tempo, criar, alterar ou extinguir estabelecimentos filiais, agências, sucursais em qualquer parte do território nacional ou fora dele, mediante alteração devidamente arquivada na Junta Comercial.

**Clausula 2ª:** O objeto da empresa será a exploração por conta própria do ramo de fabricação de máquinas-ferramenta, peças e acessórios, comércio atacadista de artigos do vestuário e acessórios, exceto profissionais e de segurança, comércio varejista de artigos do vestuário e acessórios, comércio varejista especializado de peças e acessórios para aparelhos eletroeletrônicos para uso doméstico, exceto informática e comunicação, confecção de peças do vestuário, exceto roupas íntimas e as confeccionadas sob medida, fabricação de aparelhos e equipamentos de medida, teste e controle, fabricação de artigos do vestuário, produzidos em malharias e tricotagens, exceto meias, fabricação de máquinas, equipamentos e aparelhos para transporte e elevação de cargas, peças e

AUTENTICAÇÃO  
NO VERSO







**Estado de Santa Catarina**  
**TABELIONATO DE NOTAS E PROTESTO DE TITULOS DE ASCURRA**

Município e Comarca de Ascurra  
MILTON ALVES JUNIOR - Tabelião  
Rua Benjamin Constant, 701, Centro, Ascurra - SC, 89138-000 - (47) 3393-1724  
- tabelionato.ascurra@tpa.com.br

**Autenticação:** Autentico a cópia fotostática no anverso por ser uma reprodução fiel do documento que me foi apresentado com a qual conferi e dou fé.

Emolumentos: 1 Autenticação = R\$ 3,40 | 1 Selo de Fiscalização Pago (FDF91280-K00T) = R\$ 1,90 | Total = R\$ 5,30 | Recibo Nº: 160138  
Selo Digital de Fiscalização FDF91280-K00T

Confira os dados do ato em <http://selo.tjsc.jus.br/>  
Deu fé, Ascurra, 06 de julho de 2016

ANA MARIA FAVA MOSER - Escrivente Substituta

**PRIMEIRA ALTERAÇÃO DO ATO CONSTITUTIVO DA EMPRESA  
METALURGICA ASCURRA EIRELI.  
CNPJ nº 01.652.937/0001-04.**

acessórios, fabricação de máquinas, equipamentos e aparelhos para transporte e elevação de pessoas, peças e acessórios, instalação de máquinas e equipamentos industriais, instalação, manutenção e reparação de elevadores, escadas e esteiras rolantes, manutenção e reparação de aparelhos e instrumentos de medida, teste e controle, manutenção e reparação de máquinas-ferramenta, reparação e manutenção de equipamentos eletroeletrônicos de uso pessoal e doméstico, serviços de usinagem, tornearia e solda, comércio varejista especializado de equipamentos e suprimentos de informática, reparação e manutenção de computadores e de equipamentos periféricos, comércio varejista especializado de equipamentos de telefonia e comunicação, reparação e manutenção de equipamentos de comunicação.

**Parágrafo Primeiro:** A empresa indicará responsável técnico para as atividades que assim exigirem.

**Parágrafo Segundo:** A empresa poderá participar no capital de outras empresas.

**Cláusula 3ª:** O capital da empresa é de R\$ 100.000,00 (cem mil reais) totalmente integralizado em moeda corrente nacional e detido em sua totalidade pelo Titular **EDSON MARLON BRANDES**.

**Parágrafo Único:** A responsabilidade do titular é limitada à importância total do capital integralizado.

**Clausula 4ª:** A empresa iniciou suas atividades em **15/11/1996** e seu prazo de duração é por tempo indeterminado.

**Clausula 5ª:** A administração da empresa é exercida por seu Titular **EDSON MARLON BRANDES** que fica incumbido de exercer todos os atos pertinentes e necessários ao exercício das atividades ora assumidas, bem como, de representá-la judicial e extra-judicialmente, ativa e passivamente perante todas as repartições e instituições financeiras, vedado, no entanto, o uso do nome empresarial em atividades estranhas ao interesse da empresa.

**Parágrafo Primeiro:** A outorga de procuração em nome da empresa poderá ser efetuada pelo titular indicado neste instrumento, para fins judiciais ou extrajudiciais, especificando, no entanto, os atos a serem praticados e determinando o seu prazo de validade, salvo nos casos das procurações extrajudiciais.

**Parágrafo Segundo:** A administração da empresa poderá ser exercida também por Administrador (es) não titular (es)".

**Clausula 6ª:** Ao término de cada exercício em 31 de dezembro, proceder-se-á à elaboração do inventário, do balanço patrimonial e do balanço do resultado econômico, cabendo ao titular, os lucros ou perdas apurados, salvo se o mesmo resolver dar outra destinação.



AUTENTICAÇÃO  
NO VERSO



**Estado de Santa Catarina**  
**TABELIONATO DE NOTAS E PROTESTO DE TITULOS DE ASCURRA**  
Município e Comarca de Ascurra  
MILTON ALVES JUNIOR - Tabelião  
Rua Benjamin Constant, 701, Centro, Ascurra - SC, 89138-000 - (47) 3393-1724  
- tabellionato.ascurra@tpa.com.br



Autenticação: Autentico a cópia fotostática no anverso por ser uma reprodução fiel do documento que me foi apresentado com a qual conferi e dou fé.

Emolumentos: 1 Autenticação = R\$ 3,40 | 1 Selo de Fiscalização Pago (FDF91279-TH9C) = R\$ 1,90 | Total = R\$ 5,30 | Recibo N°: 160138

Selo Digital de Fiscalização FDF91279-TH9C

Confira os dados do ato em <http://selo.tjsc.jus.br/>

Dou fé, Ascurra - 05 de julho de 2018

*Ana Maria Fava Moser*  
ANA MARIA FAVA MOSER - Escrevente Substituta

**PRIMEIRA ALTERAÇÃO DO ATO CONSTITUTIVO DA EMPRESA  
METALURGICA ASCURRA EIRELI.  
CNPJ nº 01.652.937/0001-04.**

**Clausula 7ª:** Falecendo ou interditado o titular, a empresa continuará sua atividade com o (s) herdeiro (s) ou sucessor (es). Não sendo possível ou inexistindo interesse deste (s), O valor de seus haveres será apurado e liquidado com base na situação patrimonial da empresa, à data da resolução, verificada em balanço especialmente levantado.

**Clausula 8ª:** O titular **EDSON MARLON BRANDES** declara sob as penas da Lei:

*Parágrafo Primeiro:* Não possuir ou ter sob sua titularidade nenhuma outra empresa nos moldes da EIRELI em qualquer parte do território nacional;

*Parágrafo Segundo:* Não estar impedido de exercer a administração da empresa, por lei especial ou em virtude de condenação criminal ou por se encontrar sob os efeitos dela, a pena que vede ainda que temporariamente o acesso a cargos públicos ou por crime falimentar de prevaricação, peita ou suborno, concussão, peculato ou contra a economia popular, contra o sistema financeiro nacional, contra normas de defesa da concorrência, contra as relações de consumo, fé pública ou à propriedade.

E por estar em tudo justo e na melhor forma do direito, firma o presente instrumento em 01 (uma) única via.

Ascurra, SC, 24 de Janeiro de 2018.

  
**EDSON MARLON BRANDES**  
Titular  
CPF: 692.989.479-68

AUTENTICAÇÃO  
NO VERSO



**JUNTA COMERCIAL DO ESTADO DE SANTA CATARINA**  
CERTIFICO O REGISTRO EM: 06/02/2018 SOB Nº: 20189867086  
Protocolo: 18/986708-6, DE 29/01/2018

Empresa: 42 6 0030837 0  
METALURGICA ASCURRA EIRELI

  
HENRY GOY PETRY NETO  
SECRETÁRIO GERAL





**Estado de Santa Catarina**  
**TABELIONATO DE NOTAS E PROTESTO DE TITULOS DE ASCURRA**  
Município e Comarca de Ascurra  
MILTON ALVES JUNIOR - Tabelião  
Rua Benjamin Constant, 701, Centro, Ascurra - SC, 89138-000 - (47) 3383-1724  
- tabellionato.ascurra@tps.com.br

Autenticação: Autentico a cópia fotostática no anverso por ser uma reprodução fiel do documento que me foi apresentado com a qual **conferi e dou fé.**

Emolumentos: 1 Autenticação = R\$ 3,40 | 1 Selo de Fiscalização Pago (FDF91278-PZ0E) = R\$ 1,90 | Total = R\$ 5,30 | Recibo N°: 160138

**Selo Digital de Fiscalização FDF91278-PZ0E**

Confira os dados do ato em <http://selo.tjsc.jus.br/>  
Dou fé, Ascurra - 06 de julho de 2018

*Ana Maria Fava Moser*  
ANA MARIA FAVA MOSER - Escrevente Substituta



CERTIDÃO SIMPLIFICADA

Página 1 de 1

Certificamos que as informações abaixo constam dos documentos arquivados nesta Junta Comercial e são vigentes na data da sua expedição.

<b>Nome Empresarial:</b> METALURGICA ASCURRA EIRELI			
<b>Natureza Jurídica:</b> EMPRESA INDIVIDUAL DE RESPONSABILIDADE LTDA			
<b>Número de Identificação do Registro de Empresas - NIRE (Sede)</b> 42 6 0030837-0	<b>CNPJ</b> 01.652.937/0001-04	<b>Data de Arquivamento do Ato Constitutivo</b> 26/12/1996	<b>Data de Início de Atividade</b> 15/11/1996
<b>Endereço Completo (Logradouro, Nº e Complemento, Bairro, Cidade, UF, CEP)</b> RODOVIA FEDERAL BR 470, 3150-KM 91, GALPAO, ESTAÇÃO, ASCURRA, SC. 89.138-000			
<b>Objeto Social</b> FABRICAÇÃO DE MÁQUINAS-FERRAMENTA, PEÇAS E ACESSÓRIOS; COMÉRCIO ATACADISTA DE ARTIGOS DO VESTUÁRIO E ACESSÓRIOS, EXCETO PROFISSIONAIS E DE SEGURANÇA; COMÉRCIO VAREJISTA DE ARTIGOS DO VESTUÁRIO E ACESSÓRIOS; COMÉRCIO VAREJISTA ESPECIALIZADO DE PEÇAS E ACESSÓRIOS PARA APARELHOS ELETROELETRÔNICOS PARA USO DOMÉSTICO, EXCETO INFORMÁTICA E COMUNICAÇÃO; CONFECÇÃO DE PEÇAS DO VESTUÁRIO, EXCETO ROUPAS ÍNTIMAS E AS CONFECCIONADAS SOB MEDIDA; FABRICAÇÃO DE APARELHOS E EQUIPAMENTOS DE MEDIDA, TESTE E CONTROLE; FABRICAÇÃO DE ARTIGOS DO VESTUÁRIO, PRODUZIDOS EM MALHARIAS E TRICOTAGENS, EXCETO MEIAS; FABRICAÇÃO DE MÁQUINAS, EQUIPAMENTOS E APARELHOS PARA TRANSPORTE E ELEVAÇÃO DE CARGAS, PEÇAS E ACESSÓRIOS; FABRICAÇÃO DE MÁQUINAS, EQUIPAMENTOS E APARELHOS PARA TRANSPORTE E ELEVAÇÃO DE PESSOAS, PEÇAS E ACESSÓRIOS; INSTALAÇÃO DE MÁQUINAS E EQUIPAMENTOS INDUSTRIAIS; INSTALAÇÃO, MANUTENÇÃO E REPARAÇÃO DE ELEVADORES, ESCADAS E ESTEIRAS ROLANTES; MANUTENÇÃO E REPARAÇÃO DE APARELHOS E INSTRUMENTOS DE MEDIDA, TESTE E CONTROLE; MANUTENÇÃO E REPARAÇÃO DE MÁQUINAS-FERRAMENTA; REPARAÇÃO E MANUTENÇÃO DE EQUIPAMENTOS ELETROELETRÔNICOS DE USO PESSOAL E DOMÉSTICO; SERVIÇOS DE USINAGEM, TORNEARIA E SOLDA; COMÉRCIO VAREJISTA ESPECIALIZADO DE EQUIPAMENTOS E SUPRIMENTOS DE INFORMÁTICA; REPARAÇÃO E MANUTENÇÃO DE COMPUTADORES E DE EQUIPAMENTOS PERIFÉRICOS; COMÉRCIO VAREJISTA ESPECIALIZADO DE EQUIPAMENTOS DE TELEFONIA E COMUNICAÇÃO; REPARAÇÃO E MANUTENÇÃO DE EQUIPAMENTOS DE COMUNICAÇÃO.			
<b>Capital: R\$</b> 100.000,00 (CEM MIL REAIS)		<b>Microempresa ou Empresa de Pequeno Porte (Lei nº 123/2006)</b> Microempresa	<b>Prado de Duração</b> Indeterminado
<b>Capital Integralizado: R\$</b> 100.000,00 (CEM MIL REAIS)			
<b>Titular Nome/CPF</b> EDSON MARLON BRANDES 692.989.479-68	<b>Administrador</b> sim	<b>Início do Mandato</b> 11/04/2017	<b>Término do Mandato</b> XXXXXXXXXX
<b>Administrador Nomeado/Término do Mandato</b>			
<b>Nome/CPF</b> EDSON MARLON BRANDES 692.989.479-68			<b>Término do Mandato</b> XXXXXXXXXX
<b>Último Arquivamento</b> Data: 06/02/2018 Ato: ALTERAÇÃO Evento(s): RERRATIFICAÇÃO			<b>Situação</b> REGISTRO ATIVO <b>Status</b> XXXXXXXXXXXXXX
Número: 20189867086			

Florianópolis - SC, terça-feira, 24 de julho de 2018

HENRY GOY PETRY NETO

Certisign - Autoridade Certificadora  
Certificado pelo Instituto Nacional de Tecnologia de Informática

Eu,  
Conferi e assino.



Presidência da República  
Casa Civil  
Medida Provisória Nº 2.200-2,  
de 24 de agosto de 2001.

Documento Assinado Digitalmente 24/07/2018  
Junta Comercial de Santa Catarina  
CNPJ: 83.565.648.0001-32

Você deve instalar o certificado da JUCESC  
[www.jucesc.sc.gov.br/certificado](http://www.jucesc.sc.gov.br/certificado)



## Comprovante de Inscrição e de Situação Cadastral

### Contribuinte,

Confira os dados de Identificação da Pessoa Jurídica e, se houver qualquer divergência, providencie junto à RFB a sua atualização cadastral.

A informação sobre o porte que consta neste comprovante é a declarada pelo contribuinte.

 <b>REPÚBLICA FEDERATIVA DO BRASIL</b> <b>CADASTRO NACIONAL DA PESSOA JURÍDICA</b>		
NÚMERO DE INSCRIÇÃO <b>01.652.937/0001-04</b> MATRIZ	<b>COMPROVANTE DE INSCRIÇÃO E DE SITUAÇÃO CADASTRAL</b>	DATA DE ABERTURA <b>26/12/1996</b>
NOME EMPRESARIAL <b>METALURGICA ASCURRA EIRELI</b>		
TÍTULO DO ESTABELECIMENTO (NOME DE FANTASIA) <b>MKB ELEVADORES</b>		PORTE <b>ME</b>
CÓDIGO E DESCRIÇÃO DA ATIVIDADE ECONÔMICA PRINCIPAL <b>28.40-2-00 - Fabricação de máquinas-ferramenta, peças e acessórios</b>		
CÓDIGO E DESCRIÇÃO DAS ATIVIDADES ECONÔMICAS SECUNDÁRIAS <b>46.42-7-01 - Comércio atacadista de artigos do vestuário e acessórios, exceto profissionais e de segurança</b> <b>47.81-4-00 - Comércio varejista de artigos do vestuário e acessórios</b> <b>47.52-1-00 - Comércio varejista especializado de equipamentos de telefonia e comunicação</b> <b>47.51-2-01 - Comércio varejista especializado de equipamentos e suprimentos de informática</b> <b>47.57-1-00 - Comércio varejista especializado de peças e acessórios para aparelhos eletroeletrônicos para uso doméstico, exceto informática e comunicação</b> <b>14.12-6-01 - Confeção de peças de vestuário, exceto roupas íntimas e as confeccionadas sob medida</b> <b>26.51-5-00 - Fabricação de aparelhos e equipamentos de medida, teste e controle</b> <b>14.22-3-00 - Fabricação de artigos do vestuário, produzidos em malharias e tricotagens, exceto meias</b> <b>28.22-4-02 - Fabricação de máquinas, equipamentos e aparelhos para transporte e elevação de cargas, peças e acessórios</b> <b>28.22-4-01 - Fabricação de máquinas, equipamentos e aparelhos para transporte e elevação de pessoas, peças e acessórios</b> <b>33.21-0-00 - Instalação de máquinas e equipamentos industriais</b> <b>43.29-1-03 - Instalação, manutenção e reparação de elevadores, escadas e esteiras rolantes</b> <b>33.12-1-02 - Manutenção e reparação de aparelhos e instrumentos de medida, teste e controle</b> <b>33.14-7-13 - Manutenção e reparação de máquinas-ferramenta</b> <b>95.11-8-00 - Reparação e manutenção de computadores e de equipamentos periféricos</b> <b>95.12-6-00 - Reparação e manutenção de equipamentos de comunicação</b> <b>95.21-5-00 - Reparação e manutenção de equipamentos eletroeletrônicos de uso pessoal e doméstico</b> <b>25.39-0-01 - Serviços de usinagem, tornearia e solda</b>		
CÓDIGO E DESCRIÇÃO DA NATUREZA JURÍDICA <b>230-5 - Empresa Individual de Responsabilidade Limitada (de Natureza Empresári</b>		
LOGRADOURO <b>ROD BR 470</b>	NÚMERO <b>3150</b>	COMPLEMENTO <b>KM: 91; GALPAO;</b>
CEP <b>89.138-000</b>	BAIRRO/DISTRITO <b>ESTACAO</b>	MUNICÍPIO <b>ASCURRA</b>
UF <b>SC</b>		
ENDEREÇO ELETRÔNICO <b>METALURGICAASCURRA@GMAIL.COM</b>		TELEFONE <b>(47) 3383-2499</b>
ENTE FEDERATIVO RESPONSÁVEL (EFR) *****		
SITUAÇÃO CADASTRAL <b>ATIVA</b>	DATA DA SITUAÇÃO CADASTRAL <b>03/11/2005</b>	
MOTIVO DE SITUAÇÃO CADASTRAL		
SITUAÇÃO ESPECIAL *****		DATA DA SITUAÇÃO ESPECIAL *****

Aprovado pela Instrução Normativa RFB nº 1.634, de 06 de maio de 2016.

Emitido no dia **04/09/2018** às **09:33:47** (data e hora de Brasília).

Página: 1/1



**MINISTÉRIO DA FAZENDA**  
**Secretaria da Receita Federal do Brasil**  
**Procuradoria-Geral da Fazenda Nacional**

**CERTIDÃO POSITIVA COM EFEITOS DE NEGATIVA DE DÉBITOS RELATIVOS AOS TRIBUTOS  
FEDERAIS E À DÍVIDA ATIVA DA UNIÃO**

**Nome: METALURGICA ASCURRA EIRELI**  
**CNPJ: 01.652.937/0001-04**

Ressalvado o direito de a Fazenda Nacional cobrar e inscrever quaisquer dívidas de responsabilidade do sujeito passivo acima identificado que vierem a ser apuradas, é certificado que:

1. constam débitos administrados pela Secretaria da Receita Federal do Brasil (RFB) com exigibilidade suspensa nos termos do art. 151 da Lei nº 5.172, de 25 de outubro de 1966 - Código Tributário Nacional (CTN), ou objeto de decisão judicial que determina sua desconsideração para fins de certificação da regularidade fiscal, ou ainda não vencidos; e
2. constam nos sistemas da Procuradoria-Geral da Fazenda Nacional (PGFN) débitos inscritos em Dívida Ativa da União (DAU) com exigibilidade suspensa nos termos do art. 151 do CTN, ou garantidos mediante bens ou direitos, ou com embargos da Fazenda Pública em processos de execução fiscal, ou objeto de decisão judicial que determina sua desconsideração para fins de certificação da regularidade fiscal.

Conforme disposto nos arts. 205 e 206 do CTN, este documento tem os mesmos efeitos da certidão negativa.

Esta certidão é válida para o estabelecimento matriz e suas filiais e, no caso de ente federativo, para todos os órgãos e fundos públicos da administração direta a ele vinculados. Refere-se à situação do sujeito passivo no âmbito da RFB e da PGFN e abrange inclusive as contribuições sociais previstas nas alíneas 'a' a 'd' do parágrafo único do art. 11 da Lei nº 8.212, de 24 de julho de 1991.

A aceitação desta certidão está condicionada à verificação de sua autenticidade na Internet, nos endereços <<http://rfb.gov.br>> ou <<http://www.pgfn.gov.br>>.

Certidão emitida gratuitamente com base na Portaria Conjunta RFB/PGFN nº 1.751, de 2/10/2014.  
Emitida às 16:25:19 do dia 27/03/2018 <hora e data de Brasília>.  
Válida até 23/09/2018.

Código de controle da certidão: **1AE9.6AF2.4A32.77F6**  
Qualquer rasura ou emenda invalidará este documento.



IMPRIMIR

VOLTAR

**Certificado de Regularidade do FGTS - CRF**

**Inscrição:** 01652937/0001-04  
**Razão Social:** METALURGICA ASCURRA EIRELI ME  
**Nome Fantasia:** MKB ELEVADORES  
**Endereço:** ROD BR 470 3150 KM 91 GALPAO / ESTACAO / ASCURRA / SC /  
89138-000

A Caixa Econômica Federal, no uso da atribuição que lhe confere o Art. 7, da Lei 8.036, de 11 de maio de 1990, certifica que, nesta data, a empresa acima identificada encontra-se em situação regular perante o Fundo de Garantia do Tempo de Serviço - FGTS.

O presente Certificado não servirá de prova contra cobrança de quaisquer débitos referentes a contribuições e/ou encargos devidos, decorrentes das obrigações com o FGTS.

**Validade:** 21/08/2018 a 19/09/2018

**Certificação Número:** 2018082102245704689384

Informação obtida em 21/08/2018, às 13:51:08.

A utilização deste Certificado para os fins previstos em Lei está condicionada à verificação de autenticidade no site da Caixa:  
**[www.caixa.gov.br](http://www.caixa.gov.br)**



PODER JUDICIÁRIO  
JUSTIÇA DO TRABALHO

## CERTIDÃO NEGATIVA DE DÉBITOS TRABALHISTAS

Nome: METALURGICA ASCURRA EIRELI

(MATRIZ E FILIAIS) CNPJ: 01.652.937/0001-04

Certidão n°: 155684482/2018

Expedição: 08/08/2018, às 09:56:18

Validade: 03/02/2019 - 180 (cento e oitenta) dias, contados da data de sua expedição.

Certifica-se que METALURGICA ASCURRA EIRELI (MATRIZ E FILIAIS), inscrito(a) no CNPJ sob o n° 01.652.937/0001-04, NÃO CONSTA do Banco Nacional de Devedores Trabalhistas.

Certidão emitida com base no art. 642-A da Consolidação das Leis do Trabalho, acrescentado pela Lei n° 12.440, de 7 de julho de 2011, e na Resolução Administrativa n° 1470/2011 do Tribunal Superior do Trabalho, de 24 de agosto de 2011.

Os dados constantes desta Certidão são de responsabilidade dos Tribunais do Trabalho e estão atualizados até 2 (dois) dias anteriores à data da sua expedição.

No caso de pessoa jurídica, a Certidão atesta a empresa em relação a todos os seus estabelecimentos, agências ou filiais.

A aceitação desta certidão condiciona-se à verificação de sua autenticidade no portal do Tribunal Superior do Trabalho na Internet (<http://www.tst.jus.br>).

Certidão emitida gratuitamente.

### INFORMAÇÃO IMPORTANTE

Do Banco Nacional de Devedores Trabalhistas constam os dados necessários à identificação das pessoas naturais e jurídicas inadimplentes perante a Justiça do Trabalho quanto às obrigações estabelecidas em sentença condenatória transitada em julgado ou em acordos judiciais trabalhistas, inclusive no concernente aos recolhimentos previdenciários, a honorários, a custas, a emolumentos ou a recolhimentos determinados em lei; ou decorrentes de execução de acordos firmados perante o Ministério Público do Trabalho ou Comissão de Conciliação Prévia.





**CERTIDÃO NEGATIVA DE DÉBITOS ESTADUAIS**

Nome (razão social): **METALURGICA ASCURRA EIRELI**  
CNPJ/CPF: **01.652.937/0001-04**

**Ressalvando o direito da Fazenda Estadual de inscrever e cobrar as dívidas que vierem a ser apuradas, é certificado que não constam, na presente data, pendências em nome do contribuinte acima identificado, relativas aos tributos, dívida ativa e demais débitos administrados pela Secretaria de Estado da Fazenda.**

Dispositivo Legal: **Lei nº 3938/66, Art. 154**  
Número da certidão: **180140073944608**  
Data de emissão: **08/08/2018 10:01:30**  
Validade (Lei nº 3938/66, Art. 158, modificado pelo artigo 18 da Lei n 15.510/11.): **07/10/2018**

A autenticidade desta certidão deverá ser confirmada na página da Secretaria de Estado da Fazenda na Internet, no endereço: <http://www.sef.sc.gov.br>



**ESTADO DE SANTA CATARINA**  
**PREFEITURA MUNICIPAL DE ASCURRA**  
**SECRETARIA MUNICIPAL DE ADMINISTRAÇÃO E PLANEJAMENTO**  
**SETOR DE TRIBUTAÇÃO**

**CERTIDÃO POSITIVA COM EFEITOS DE NEGATIVA**  
Nº 1249/2018

[ CONTRIBUINTE ]

Nome/Razão:	METALURGICA ASCURRA EIRELI ME	41807
CNPJ/CPF:	01.652.937/0001-04	
Endereço:	RODOVIA BR 470, 3150	
Complemento:	KM 91, GALPAO	
Bairro:	ESTACAO	CEP: 89.138-000
Cidade:	Ascurra	Estado: Santa Catarina

[ FINALIDADE ]

GERAL

**CERTIFICO**, para os devidos fins que, de conformidade com as informações prestadas pelos órgãos competentes desta Prefeitura, que para o contribuinte acima identificado, **CONSTA(M) DÉBITO(S) PARCELADO(S) e/ou COM EXIGIBILIDADE SUSPensa** referente a Tributos Municipais, inscritos ou não em Dívida Ativa, tendo seus vencimentos cumpridos até esta data.

Em firmeza do que eu, BF CONTABILIDADE SS LTDA ME, passei e digitei a presente certidão, que não apresentando rasuras, emendas ou entrelinhas, vai por mim conferida, visada e assinada.

Reserva-se o direito da Fazenda Municipal cobrar dívidas posteriormente constadas, mesmo as referentes a períodos compreendidos nesta Certidão. Ressalva-se também o direito da Fazenda Municipal em exigir eventuais débitos de ISS apurados na forma da LC n.º 123/07 e demais regulamentações pertinentes.

A presente Certidão é válida por 90 (noventa dias). A autenticidade da presente certidão pode ser consultada no setor de tributos da Prefeitura Municipal de Ascurra ou através do endereço: [ascurra.atende.net](http://ascurra.atende.net).

Validade até: 06/11/2018

ASCURRA/SC, 8 de agosto de 2018.





08/08/2018

7804182

**PODER JUDICIÁRIO**  
TRIBUNAL DE JUSTIÇA DO ESTADO DE SANTA CATARINA  
Comarca de Ascurra

**CERTIDÃO**  
**FALÊNCIA, CONCORDATA E RECUPERAÇÃO JUDICIAL**

CERTIDÃO Nº: 5719513

FOLHA: 1/1

À vista dos registros cíveis constantes nos sistemas de informática do Poder Judiciário do Estado de Santa Catarina da Comarca de Ascurra, com distribuição anterior à data de 06/08/2018, verificou-se NADA CONSTAR em nome de:

**METALURGICA ASCURRA EIRELI, portador do CNPJ: 01.652.937/0001-04. \*\*\*\*\***

OBSERVAÇÕES:

- a) para a emissão desta certidão, foram considerados os normativos do Conselho Nacional de Justiça;
- b) os dados informados são de responsabilidade do solicitante e devem ser conferidos pelo interessado e/ou destinatário;
- c) a autenticidade deste documento poderá ser confirmada no endereço eletrônico <http://www.tjsc.jus.br/portal>, opção Certidões/Conferência de Certidão;
- d) para a Comarca da Capital, a pesquisa abrange os feitos em andamento do Foro Central, Eduardo Luz, Norte da Ilha, Fórum Bancário e Distrital do Continente;
- e) certidão é expedida em consonância com a Lei nº 11.101/2005, com a inclusão das classes extrajudiciais: 128 - Recuperação Extrajudicial e 20331 - Homologação de Recuperação Extrajudicial.

Certifico finalmente que esta certidão é isenta de custas.

Esta certidão foi emitida pela internet e sua validade é de 60 dias.

Ascurra, quarta-feira, 8 de agosto de 2018.

PEDIDO Nº:

7804182



RECIBO DE ENTREGA DE ESCRITURAÇÃO CONTÁBIL DIGITAL

IDENTIFICAÇÃO DO TITULAR DA ESCRITURAÇÃO

NIRE 42600308370	CNPJ 01.652.937/0001-04
NOME EMPRESARIAL METALURGICA ASCURRA EIRELI ME	

IDENTIFICAÇÃO DA ESCRITURAÇÃO

FORMA DA ESCRITURAÇÃO CONTÁBIL Livro Diário	PERÍODO DA ESCRITURAÇÃO 01/01/2017 a 31/12/2017
NATUREZA DO LIVRO REGISTRO DO LIVRO DIÁRIO	NÚMERO DO LIVRO 9
IDENTIFICAÇÃO DO ARQUIVO (HASH) FA.BF.72.24.F8.A2.CE.52.14.A8.90.12.CB.AB.0B.E5.2C.1C.EE.63	

ESTE LIVRO FOI ASSINADO COM OS SEGUINTE CERTIFICADOS DIGITAIS:

QUALIFICAÇÃO DO SIGNATARIO	CPF/CNPJ	NOME	Nº SÉRIE DO CERTIFICADO	VALIDADE	RESPONSÁVEL LEGAL
Pessoa Jurídica (e-CNPJ ou e-PJ)	01652937000104	METALURGICA ASCURRA EIRELI - ME:01652937000104	267516350180836004 0	03/08/2017 a 02/08/2018	Não
Contabilista	56634528934	HIPOLITO BASSANI:56634528934	267516239400712805 9	13/06/2016 a 13/06/2019	Não
Administrador	69298947968	EDSON MARLON BRANDES:69298947968	204329822411076743 03	24/04/2018 a 24/04/2019	Sim

NÚMERO DO RECIBO:

FA.BF.72.24.F8.A2.CE.52.14.A8.90.12.  
CB.AB.0B.E5.2C.1C.EE.63-0

Escrituração recebida via Internet  
pelo Agente Receptor SERPRO

em 08/05/2018 às 08:36:34

4A.66.37.4D.A6.81.96.8F  
E6.1F.2C.F1.6A.CE.01.1D

Considera-se autenticado o livro contábil a que se refere este recibo. A comprovação da autenticação dá-se por este recibo. Esta autenticação dispensa a autenticação de que trata o art. 39 da Lei nº 8.934/1994.

BASE LEGAL: Decreto nº 1.800/1996, com a alteração do Decreto nº 8.683/2016, e arts. 39, 39-A, 39-B da Lei nº 8.934/1994 com a alteração da Lei Complementar nº 1247/2014.



TERMOS DE ABERTURA E ENCERRAMENTO



Entidade: METALURGICA ASCURRA EIRELI ME  
 Período da Escrituração: 01/01/2017 a 31/12/2017 CNPJ: 01.652.937/0001-04  
 Número de Ordem do Livro: 9  
 Período Selecionado: 01 de Janeiro de 2017 a 31 de Dezembro de 2017

TERMO DE ABERTURA

Nome Empresarial	METALURGICA ASCURRA EIRELI ME
NIRE	42600308370
CNPJ	01.652.937/0001-04
Número de Ordem	9
Natureza do Livro	REGISTRO DO LIVRO DIÁRIO
Município	ASCURRA
Data do arquivamento dos atos constitutivos	26/12/1996
Data de arquivamento do ato de conversão de sociedade simples em sociedade empresária	
Data de encerramento do exercício social	31/12/2017
Quantidade total de linhas do arquivo digital	3801

TERMO DE ENCERRAMENTO

Nome Empresarial	METALURGICA ASCURRA EIRELI ME
Natureza do Livro	REGISTRO DO LIVRO DIÁRIO
Número de ordem	9
Quantidade total de linhas do arquivo digital	3801
Data de inicio	01/01/2017
Data de término	31/12/2017

Este documento é parte integrante de escrituração cuja autenticação se comprova pelo recibo de número FA.BF.72.24.F8.A2.CE.52.14.A8.90.12.CB.AB.0B.E5.2C.1C.EE.63-0, nos termos do Decreto nº 8.683/2016.

Este relatório foi gerado pelo Sistema Público de Escrituração Digital – Sped

Versão 5.0.1 do Visualizador

## BALANÇO PATRIMONIAL



Entidade: METALURGICA ASCURRA EIRELI ME  
 Período da Escrituração: 01/01/2017 a 31/12/2017 CNPJ: 01.652.937/0001-04  
 Número de Ordem do Livro: 9  
 Período Selecionado: 01 de Janeiro de 2017 a 31 de Dezembro de 2017

Descrição	Saldo Inicial	Saldo Final
<b>ATIVO</b>	<b>R\$ 171.441,81</b>	<b>R\$ 451.800,05</b>
<b>ATIVO CIRCULANTE</b>	<b>R\$ 163.529,31</b>	<b>R\$ 446.997,55</b>
DISPONIBILIDADES	R\$ 99.005,21	R\$ 268.054,99
<b>CAIXA</b>	<b>R\$ 99.005,21</b>	<b>R\$ 268.054,99</b>
Caixa Geral	R\$ 99.005,21	R\$ 268.054,99
DIREITOS REALIZÁVEIS A CURTO PRAZO	R\$ 64.524,10	R\$ 178.942,56
<b>CLIENTES DIVERSOS</b>	<b>R\$ 36.972,00</b>	<b>R\$ 161.047,20</b>
Clientes Diversos	R\$ 36.972,00	R\$ 161.047,20
<b>ESTOQUES</b>	<b>R\$ 27.552,10</b>	<b>R\$ 17.895,36</b>
Estoque de Matéria-Prima	R\$ 27.552,10	R\$ 17.895,36
<b>ATIVO NÃO CIRCULANTE</b>	<b>R\$ 7.912,50</b>	<b>R\$ 4.802,50</b>
<b>IMOBILIZADO</b>	<b>R\$ 7.912,50</b>	<b>R\$ 4.802,50</b>
<b>BENS E DIREITOS EM USO</b>	<b>R\$ 31.100,00</b>	<b>R\$ 31.100,00</b>
Maquinas e Equipamentos	R\$ 31.100,00	R\$ 31.100,00
(-) DEPRECIACAO ACUMULADA	R\$ (23.187,50)	R\$ (26.297,50)
(-) (-) Maquinas e Equipamentos - Depreciacao	R\$ (23.187,50)	R\$ (26.297,50)
<b>PASSIVO</b>	<b>R\$ 171.441,81</b>	<b>R\$ 451.800,05</b>
<b>PASSIVO CIRCULANTE</b>	<b>R\$ 53.484,54</b>	<b>R\$ 158.816,25</b>
<b>OBRIGACOES TRABALHISTAS</b>	<b>R\$ 16.441,29</b>	<b>R\$ 25.744,68</b>
<b>FOLHA DE PAGAMENTO DE EMPREGADOS</b>	<b>R\$ 2.088,45</b>	<b>R\$ 11.206,85</b>
Salarios a Pagar	R\$ 2.088,45	R\$ 11.206,85
<b>FOLHA DE PAGAMENTO DE DIRIGENTES</b>	<b>R\$ 1.388,40</b>	<b>R\$ 1.388,40</b>
Pro-Labore a Pagar	R\$ 1.388,40	R\$ 1.388,40
<b>ENCARGOS SOCIAIS A PAGAR</b>	<b>R\$ 12.964,44</b>	<b>R\$ 13.149,43</b>
Inss Empresa a Recolher	R\$ 8.567,60	R\$ 2.955,72
Fgts a Pagar	R\$ 3.958,68	R\$ 5.150,73
Contribuicao a Sindicatos a Recolher	R\$ 284,83	R\$ 284,83
Mensalidades Sindicais a Recolher	R\$ 153,33	R\$ 279,30
Parcelamento Inss	R\$ 0,00	R\$ 4.478,85
<b>OBRIGACOES TRIBUTARIAS</b>	<b>R\$ 37.043,25</b>	<b>R\$ 133.071,57</b>
<b>IMPOSTOS RETIDOS A RECOLHER</b>	<b>R\$ 58,66</b>	<b>R\$ 120,22</b>
IRRF a recolher - Retido Folha pagto.	R\$ 58,66	R\$ 120,22
<b>IMPOSTOS E CONTRIBUICOES S/RECEITAS</b>	<b>R\$ 36.984,59</b>	<b>R\$ 132.951,35</b>
Icms a Pagar	R\$ 0,00	R\$ 67.939,37
Cofins a Pagar	R\$ 0,00	R\$ 17.679,21
Pis a Pagar	R\$ 0,00	R\$ 3.830,51
Contribuição Social a Pagar	R\$ 0,00	R\$ 6.413,13
Simples a Pagar	R\$ 36.984,59	R\$ 0,00
Iss a pagar	R\$ 0,00	R\$ 14,00
Irpj a Pagar	R\$ 0,00	R\$ 7.168,88
Parcelamento Simples Nacional	R\$ 0,00	R\$ 15.525,13
Parcelamento PGFN	R\$ 0,00	R\$ 1.698,70
Parcelamento Simples Nacional II	R\$ 0,00	R\$ 12.682,42
<b>PATRIMONIO LIQUIDO</b>	<b>R\$ 117.957,27</b>	<b>R\$ 292.983,80</b>
<b>CAPITAL</b>	<b>R\$ 20.000,00</b>	<b>R\$ 100.000,00</b>
<b>CAPITAL SOCIAL</b>	<b>R\$ 20.000,00</b>	<b>R\$ 100.000,00</b>
Capital Social Subscrito	R\$ 20.000,00	R\$ 100.000,00
<b>LUCROS OU PREJUIZOS ACUMULADOS</b>	<b>R\$ 97.957,27</b>	<b>R\$ 192.983,80</b>
<b>LUCROS OU PREJUIZOS ACUMULADOS</b>	<b>R\$ 97.957,27</b>	<b>R\$ 192.983,80</b>
Reservas de Lucros	R\$ 97.957,27	R\$ 192.983,80

Este documento é parte integrante de escrituração cuja autenticação se comprova pelo recibo de número FA.BF.72.24.F8.A2.CE.52.14.A8.90.12.CB.AB.0B.E5.2C.1C.EE.63-0, nos termos do Decreto nº 8.683/2016.

Este relatório foi gerado pelo Sistema Público de Escrituração Digital – Sped

Versão 5.0.1 do Visualizador

Página 1 de 1



## DEMONSTRAÇÃO DE RESULTADO DO EXERCÍCIO



Entidade: METALURGICA ASCURRA EIRELI ME  
 Período da Escrituração: 01/01/2017 a 31/12/2017 CNPJ: 01.652.937/0001-04  
 Número de Ordem do Livro: 9  
 Período Selecionado: 01 de Janeiro de 2017 a 31 de Dezembro de 2017

Descrição	Valor da última DRE	Valor
RECEITAS	R\$ 316.949,03	R\$ 486.221,90
RECEITAS OPERACIONAIS	R\$ 351.952,97	R\$ 589.307,00
RECEITA BRUTA COM VENDAS E SERVICOS	R\$ 351.952,97	R\$ 589.307,00
RECEITA COM VENDAS NO PAIS	R\$ 343.987,97	R\$ 586.607,00
Vendas Produtos Fabricacao Propria	R\$ 343.987,97	R\$ 586.607,00
RECEITAS COM SERVICOS	R\$ 7.965,00	R\$ 2.700,00
Servicos Prestados	R\$ 7.965,00	R\$ 2.700,00
(-) DEDUCOES DAS RECEITAS C VENDAS E SERVICOS	R\$ (35.003,94)	R\$ (103.085,10)
DEVOLUCOES E ABATIMENTOS	R\$ (14.077,01)	R\$ 0,00
Devolucoes de Vendas	R\$ (14.077,01)	R\$ 0,00
(-) IMPOSTOS S VENDAS E SERVICOS	R\$ (20.926,93)	R\$ (103.085,10)
(-) ICMS S Vendas e Servicos	R\$ 0,00	R\$ (67.939,37)
(-) PIS S Vendas e Servicos	R\$ 0,00	R\$ (3.830,51)
(-) COFINS S Vendas e Servicos	R\$ 0,00	R\$ (17.679,21)
(-) Contribuicao Social S Vendas e Servicos	R\$ 0,00	R\$ (6.413,13)
Simplex S Vendas e Servicos	R\$ (20.926,93)	R\$ 0,00
(-) Isqn s Servicos	R\$ 0,00	R\$ (54,00)
(-) IRPJ s Vendas e Servicos	R\$ 0,00	R\$ (7.168,88)
RECEITA LIQUIDA	R\$ 316.949,03	R\$ 486.221,90
CUSTOS	R\$ 132.988,35	R\$ 200.460,22
CUSTO DOS PRODUTOS VENDIDOS	R\$ 132.988,35	R\$ 200.460,22
CUSTOS DOS PRODUTOS VENDIDOS	R\$ 132.988,35	R\$ 200.460,22
Custo Dos Produtos Vendidos	R\$ 123.519,65	R\$ 200.460,22
Custo de Mao de Obra Terceirizada	R\$ 9.468,70	R\$ 0,00
RESULTADO BRUTO	R\$ 183.960,68	R\$ 285.761,68
DESPESAS	R\$ 135.760,50	R\$ 190.735,15
DESPESAS OPERACIONAIS	R\$ 132.060,73	R\$ 180.986,03
DESPESAS TRABALHISTAS	R\$ 79.452,42	R\$ 102.468,57
Salarios	R\$ 49.301,42	R\$ 75.635,06
Pro-Labore	R\$ 18.720,00	R\$ 18.720,00
Horas Extras	R\$ 2.378,75	R\$ 576,18
Ferias	R\$ 5.409,04	R\$ 1.333,33
13.Salario	R\$ 3.643,21	R\$ 6.204,00
ENCARGOS SOCIAIS	R\$ 5.801,87	R\$ 8.106,23
Fgts	R\$ 5.801,87	R\$ 8.106,23
DESPESAS GERAIS	R\$ 46.806,44	R\$ 70.411,23

## DEMONSTRAÇÃO DE RESULTADO DO EXERCÍCIO

Entidade: METALURGICA ASCURRA EIRELI ME  
 Período da Escrituração: 01/01/2017 a 31/12/2017 CNPJ: 01.652.937/0001-04  
 Número de Ordem do Livro: 9  
 Período Selecionado: 01 de Janeiro de 2017 a 31 de Dezembro de 2017

Descrição	Valor da última DRE	Valor
Água e Esgoto	R\$ 631,96	R\$ 1.111,64
Energia Elétrica	R\$ 10.031,36	R\$ 10.977,99
Manutenção e Conservação	R\$ 184,30	R\$ 0,00
Depreciações e Amortizações	R\$ 3.110,00	R\$ 3.110,00
Fretes e Carretos	R\$ 0,00	R\$ 858,34
Serviços de Terceiros - Pessoa Jurídica	R\$ 765,00	R\$ 1.615,00
Telefone	R\$ 438,66	R\$ 110,22
Taxas Diversas	R\$ 14,00	R\$ 5.517,58
Honorários Contábeis	R\$ 4.553,25	R\$ 10.463,45
Uso e Consumo	R\$ 27.077,91	R\$ 35.358,44
Contribuição Sindical	R\$ 0,00	R\$ 1.288,57
DESPESAS OPERACIONAIS TRIBUTARIAS	R\$ 3.699,77	R\$ 9.749,12
MULTAS	R\$ 3.699,77	R\$ 9.749,12
Multas e Impostos	R\$ 3.699,77	R\$ 9.749,12
RESULTADO OPERACIONAL	R\$ 48.200,18	R\$ 95.026,53
RESULTADO ANTES DAS PARTICIPAÇÕES E IMPOSTOS	R\$ 48.200,18	R\$ 95.026,53
RESULTADO LÍQUIDO DO EXERCÍCIO	R\$ 48.200,18	R\$ 95.026,53
RESULTADO LÍQUIDO DO EXERCÍCIO	R\$ 48.200,18	R\$ 95.026,53
Resultado Líquido do Exercício (Lucro)	R\$ 48.200,18	R\$ 95.026,53

**DECLARAÇÃO DE BOA SITUAÇÃO FINANCEIRA**  
**PROCESSO Nº 23476.000193/2018-45**

Eu, EDSON MARLON BRANDES, inscrito no CPF nº 692.989.479-68, representante legal da empresa METALURGICA ASCURRA EIRELI - ME, inscrita no CNPJ nº 01.652.937/0001-04, participante do Pregão Eletrônico Nº 5/2018, comprovo a boa situação financeira da empresa citada acima, através do balanço patrimonial, com base na obtenção de Índice de Liquidez Geral (LG) e Solvência Geral (SG) e Liquidez Corrente (LC), superiores a UM, resultante da aplicação das fórmulas:

$$LG = \frac{\text{Ativo Circulante} + \text{Ativo Realizável a longo prazo}}{\text{Passivo Circulante} + \text{Passivo Não Circulante}}$$
$$LG = \frac{446.997,55 + 0,00}{158.816,25 + 0,00} = 2,81$$

$$SG = \frac{\text{Ativo Total}}{\text{Passivo Circulante} + \text{Passivo Não Circulante}}$$
$$SG = \frac{451.800,05}{158.816,25 + 0,00} = 2,84$$

$$LC = \frac{\text{Ativo Circulante}}{\text{Passivo Circulante}}$$
$$LC = \frac{446.997,55}{158.816,25} = 2,81$$

Por ser expressão da verdade, firmo a presente.

Ascurra/SC, 11 de Setembro de 2018.

01.652.937/0001-04  
METALURGICA ASCURRA  
EIRELI ME  
Rod. BR 470, nº 3150 - Km 91  
Estação  
89138-000 - ASCURRA - SC

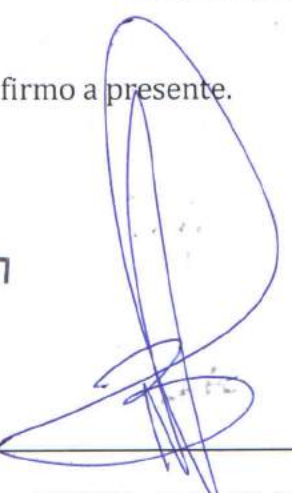
  
EDSON MARLON BRANDES  
ADMINISTRADOR  
CPF: 692.989.479-68  
RG: 1.847.415-2





**SERVIÇO PÚBLICO FEDERAL**  
**Conselho Regional de Engenharia e Agronomia de Santa Catarina**

**CERTIDÃO DE PESSOA JURÍDICA**

**Razão Social:** METALURGICA ASCURRA EIRELI  
**CNPJ:** 01.652.937/0001-04  
**Registro:** 135926-7  
**Endereço:** ROD. BR 470 KM 91 3150 GALPAO ESTACAO  
89138-000 ASCURRA SC  
**Capital social atual:** R\$ 100.000,00 - CEM MIL REAIS

**Aprovado em:** 22/07/2015

**Objetivos Sociais:** FABRICACAO DE MAQUINAS-FERRAMENTA, PECAS E ACESSORIOS; COMERCIO ATACA-DISTA DE ARTIGOS DO VESTUARIO E ACESSORIO, EXCETO PROFISSIONAIS E DESEGURANCA; COMERCIO VAREJISTA DE ARTIGOS DO VESTUARIO E ACESSORIOS;CO-MERCIO VAREJISTA ESPECIALIZADO DE PECAS E ACESSORIOS PARA APARELHOS E-LETROELETRONICOS PARA USO DOMESTICO, EXCETO INFORMATICA E COMUNICACAO DE PECAS DO VESTUARIO, EXCETO ROUPAS INTIMAS E AS CONFECCIONADAS SOB MEDIDA; FABRICACAO DE APARELHOS E EQUIPAMENTOS DE MEDIDA, TESTE E CON-TROLE; FABRICACAO DE ARTIGOS DO VESTUARIO, PRODUZIDOS EM MALHARIAS ETRICOTAGENS, EXCETO MEIAS; FABRICACAO DE MAQUINAS, EQUIPAMENTOS E APARELHOS PARA TRANSPORTE E ELEVACAO DE CARGAS, PECAS E ACESSORIOS; FABRICACAO DE MAQUINAS, EQUIPAMENTOS E APARELHOS PARA TRANSPORTE E ELEVACAO DE PESSOAS, PECAS E ACESSORIOS, INSTALACAO DE MAQUINAS E EQUIPAMENTOS INDUSTRIAIS, INSTALACAO, MANUTENCAO E REPARACAO DE ELEVADORES, ESCADASE ESTEIRAS ROLANTES; MANUTENCAO E REPARACAO DE APARELHOS E INSTRUMENTOS DE MEDIDA, TESTE E CONTROLE. MANUTENCAO E REPARACAO DE MAQUINAS-FERRAMENTA; REPARACAO E MANUTENCAO DE EQUIPAMENTOS ELETROELETRONICOS DE USO PESSOAL E DOMESTICO; SERVICOS DE USINAGEM, TORNEARIA E SOLDA; COMERCIO VAREJISTA ESPECIALIZADO DE EQUIPAMENTOS E SUPRIMENTOS DE INFORMATICA; REPARACAO E MANUTENCAO DE COMPUTADORES E DE EQUIPAMENTOS PERIFERICOS; COMERCIO VAREJISTA ESPECIALIZADO DE EQUIPAMENTOS DE TELEFONIA E COMUNICACAO; REPARACAO E MANUTENCAO DE EQUIPAMENTOS DE COMUNICACAO. \*\*\*\*\*REGISTRO APROVADO PARA AS ATIVIDADES DE: FABRICACAO DE MAQUINAS-FERRAMENTA, PECAS E ACESSORIOS; FABRICACAO DE APARELHOS E EQUIPAMENTOS DE MEDIDA, TESTE E CONTROLE; FABRICACAO DE MAQUINAS, EQUIPAMENTOS E APARELHOS PARA TRANSPORTE E ELEVACAO DE CARGAS, PECAS E ACESSORIOS; FABRICACAO DE MAQUINAS, EQUIPAMENTOS E APARELHOS PARA TRANSPORTE E ELEVACAO DE PESSOAS, PECAS E ACESSORIOS, INSTALACAO DE MAQUINAS E EQUIPAMENTOS INDUSTRIAIS, INSTALACAO, MANUTENCAO E REPARACAO DE ELEVADORES, ESCADASE ESTEIRAS ROLANTES; MANUTENCAO E REPARACAO DE APARELHOS E INSTRUMENTOS DE MEDIDA, TESTE E CONTROLE. MANUTENCAO E REPARACAO DE MAQUINAS-FERRAMENTA; SERVICOS DE USINAGEM, TORNEARIA E SOLDA.

**Responsáveis Técnicos:**

Nome: CHRISTIAN ANTONIO POFFO  
Responsabilidade Técnica aprovada em 22/07/2015  
Registro: SC S1 086545-7 Expedido pelo CREA-SC  
RNP: 2505458464  
Título: ENGENHEIRO INDUSTRIAL - MECANICA  
ENGENHEIRO DE SEGURANCA DO TRABALHO  
Atribuições do Profissional: ARTIGO 12 DA RESOLUCAO 218/73, DO CONFEA ARTIGO 04 DA RESOLUCAO 359/91, DO CONFEA

*Certificamos que a pessoa jurídica, acima citada, encontra-se, registrada neste Conselho, nos termos da Lei Federal nº 5.194, de 24 de dezembro de 1966. Certificamos, ainda, face ao estabelecido nos artigos 68 e 69 da referida Lei, que a pessoa jurídica mencionada, bem como seus encarregados técnicos, não se encontram em débito com o CREA-SC. Certificamos, mais, que esta certidão não concede a firma o direito de executar quaisquer serviços técnicos sem a*

*participação real, direta e efetiva dos encarregados técnicos acima citados, dentro das respectivas atribuições.  
A certidão perderá a validade caso ocorra qualquer modificação posterior dos elementos cadastrais nela contidos.*

Emitida às **09:56:48** do dia **06/06/2018** válida até **31/03/2019**.

Código de controle de certidão: **0HE9-EF38-F9H0-A374**

A autenticidade desta certidão poderá ser confirmada no site do Conselho Regional de Engenharia e Agronomia de Santa Catarina - CREA-SC ([www.crea-sc.org.br](http://www.crea-sc.org.br))

Aprovada pela Instrução Normativa 005/01 de 13/07/2001.

CREA-SC



**CREA-SC**

**Conselho Regional de Engenharia e Agronomia de Santa Catarina**

Rodovia Admar Gonzaga, 2125 - Itacorubi - Fone: (0xx48) 3331-2000 - Fax: (0xx48) 3331-2005  
Caixa Postal 125 - CEP 88034-001 Site: [www.crea-sc.org.br](http://www.crea-sc.org.br) E-Mail: [crea-sc@crea-sc.org.br](mailto:crea-sc@crea-sc.org.br)





**SERVIÇO PÚBLICO FEDERAL**  
**Conselho Regional de Engenharia e Agronomia de Santa Catarina**

**CERTIDÃO DE PESSOA FÍSICA**

**Nome:** CHRISTIAN ANTONIO POFFO  
**CPF:** 047.561.449-69  
**Registro:** SC S1 086545-7  
**Registro Nacional:** 2505458464  
**Endereço:** RESIDENCIAL RUA ERICH KLIENE 96 SOL  
89130-000 INDAIAL SC

**Aprovado em:** 27/02/2008

**Expedido pelo CREA-SC**

**Títulos**

**Título:** ENGENHEIRO INDUSTRIAL - MECANICA

**Escola:** UNIVERSIDADE DO VALE DO ITAJAI

**Data:** 24/04/2007

**Título:** ENGENHEIRO DE SEGURANCA DO TRABALHO

**Escola:** INSTITUTO SUPERIOR TUPY

**Data:** 28/02/2014

**Atribuições profissionais:** ARTIGO 12 DA RESOLUCAO 218/73, DO CONFEAARTIGO 04 DA RESOLUCAO 359/91, DO CONFEA

*Certificamos que o(a) profissional, acima citado(a), encontra-se devidamente registrado(a) junto a este Conselho Regional, nos termos da Lei Federal nº 5.194, de 24 de dezembro de 1966. Certificamos, ainda, que até esta data não constam pendências em seu nome relativas a taxas e emolumentos administrados por este CREA.*

*A certidão perderá a validade, caso ocorra qualquer modificação posterior dos elementos cadastrais nela contidos.*

Emitida às **09:51:30** do dia **06/06/2018** válida até **31/03/2019** .

Código de controle de certidão: **EHCB-8FC2-1BH8-C1A3**

A autenticidade desta certidão poderá ser confirmada no site do Conselho Regional de Engenharia e Agronomia de Santa Catarina - CREA-SC ([www.crea-sc.org.br](http://www.crea-sc.org.br)).

Aprovada pela Instrução Normativa 005/01 de 13/07/2001.

CREA-SC



**CREA-SC**

**Conselho Regional de Engenharia e Agronomia de Santa Catarina**

Rodovia Admar Gonzaga, 2125 - Itacorubi - Fone: (0xx48) 3331-2000 - Fax: (0xx48) 3331-2005

Caixa Postal 125 - CEP 88034-001 Site: [www.crea-sc.org.br](http://www.crea-sc.org.br) E-Mail: [crea-sc@crea-sc.org.br](mailto:crea-sc@crea-sc.org.br)





# Câmara Municipal de Ponta Grossa

Estado do Paraná

## ATESTADO DE CAPACIDADE TÉCNICA

Atestamos para os fins de comprovação de capacidade técnica, que a empresa **METALÚRGICA ASCURRA EIRELI ME (MKB ELEVADORES)**, inscrita no **CNPJ 01.652.937/0001-04**, localizada na BR 470, Km 91, número 3150, CEP 89138-000, em Ascurra/SC, CREA/SC 13.5926-7, fabricou para a CÂMARA MUNICIPAL DE PONTA GROSSA, inscrita no CNPJ sob no. 77.780.138/0001-85, 01 (um) elevador social hidráulico e 02 (duas) plataformas elevatórias de acessibilidade, com as seguintes descrições:

**01 Unidade: Elevador social** enclausurado, em aço 1020, com pintura eletrostática e vidros laminado, modelo MKB 250HE, composto por uma estrutura em aço 1020 de 60x40x1, montado sobre base metálica com acionamento por unidade hidráulica, com 04 (quatro) metros de elevação, com cabine enclausurada em vidro laminado. Elevador Social aplicado para fins de acessibilidade.

**02 Unidades: Plataformas elevatórias de acessibilidade**, modelo MKB 250HM, meia cabine, fabricado em aço 1020 e pintura eletrostática, com acionamento por unidade hidráulica, com elevação de até 01 (um) metro.

**Engenheiro responsável:** Christian Antonio Poffo

**Engenheiro industrial mecânico:** CREA SC 086545-7

**Responsável Técnico pelas atividades de:** Projeto, Fabricação, e Montagem.

**ART nº** 6525076-8

**Serviço Técnico:** Elevador Social e Plataformas elevatórias

**Atividade:** Projeto, Fabricação e Montagem

**Quantidade:** 03 unidades

**Localização da obra:** Os equipamentos foram instalados na sede da Câmara Municipal de Ponta Grossa - CNPJ 77.780.138/0001-85, estabelecida na Av. Visconde de Taunay, 880, Bairro Ronda, em Ponta Grossa/PR.

**Período de Execução:** 01/02/2018 a 08/04/2018

Ponta Grossa, 23 de Abril de 2018.

**CÂMARA MUNICIPAL DE PONTA GROSSA**

CNPJ 77.780.138/0001-85

**SÉBASTIÃO MAINARDES JÚNIOR**

Presidente da Câmara Municipal de Ponta Grossa

CPF: 499.212.079-20

AUTENTICAÇÃO  
NO VERSO

**Estado de Santa Catarina**  
TABELIONATO DE NOTAS E PROTESTO DE TITULOS DE ASCURRA

Município e Comarca de Ascurra

MILTON ALVES JUNIOR - Tabelião

Rua Benjamin Constant, 701, Centro, Ascurra - SC, 89138-000 - (47) 3383-1724  
- tabelionato.ascurra@tpa.com.br



Autenticação: Autentico a cópia fotostática no anverso por ser uma reprodução fiel do documento que me foi apresentado com a qual conferi e dou fé.

Emolumentos: 1 Autenticação = R\$ 3,40 | 1 Selo de Fiscalização Pago (FBJ83915-6Y0J) = R\$ 1,90 | Total = R\$ 5,30 | Recibo Nº: 168138

Selo Digital de Fiscalização FBJ83915-6Y0J

Confira os dados do ato em <http://selo.tjsc.jus.br>

Dou fé, Ascurra - 08 de maio de 2018

*Ana Maria Fava Moser*  
ANA MARIA FAVA MOSER - Escrevente Substituta





1. Responsável Técnico

CHRISTIAN ANTONIO POFFO

Título Profissional: Engenheiro Industrial - Mecânica  
Engenheiro de Segurança do Trabalho

RNP: 2505458464  
Registro: 086545-7-SC

Empresa Contratada: METALURGICA ASCURRA EIRELI

Registro: 135926-7-SC

2. Dados do Contrato

Contratante: CAMARA MUNICIPAL DE PONTA GROSSA  
Endereço: AVENIDA VISCONDE DE TAUNAY

CPF/CNPJ: 77.780.138/0001-85  
Nº: 880

Complemento:  
Cidade: PONTA GROSSA  
Valor da Obra/Serviço/Contrato: R\$ 101.900,00

Bairro: CENTRO  
UF: PR

Ação Institucional:

CEP: 84051-000

3. Dados Obra/Serviço

Proprietário: CAMARA MUNICIPAL DE PONTA GROSSA  
Endereço: AVENIDA VISCONDE DE TAUNAY

CPF/CNPJ: 77.780.138/0001-85  
Nº: 880

Complemento:  
Cidade: PONTA GROSSA  
Data de Início: 01/02/2018

Data de Término: 08/04/2018

Bairro: CENTRO  
UF: PR  
Coordenadas Geográficas:

CEP: 84051-000

4. Atividade Técnica

Projeto	Fabricação	Montagem	Unidade(s)
Elevador			
	Dimensão do Trabalho:	1,00	Unidade(s)
Projeto	Fabricação	Montagem	
Plataforma elevatória			
	Dimensão do Trabalho:	2,00	Unidade(s)

AUTENTICAÇÃO  
NO VERSO

5. Observações

Projeto fabricação e montagem de 02 plataforma de acessibilidade de até 1m de elevação, e 01 elevador social 4m de elevação com cabine enclausurada em vidro laminado. Todos por acionamentos hidráulicos

6. Declarações

Declaro que na(s) atividade(s) registrada(s) nesta ART foram atendidas as regras de acessibilidade previstas nas normas técnicas de acessibilidade da ABNT, na legislação específica e no Decreto Federal n. 5.296, de 2 de dezembro de 2004.

7. Entidade de Classe

NENHUMA

8. Informações

A ART é válida somente após o pagamento da taxa.  
Situação do pagamento da taxa da ART em 08/04/2018:

TAXA DA ART A PAGAR NO VALOR DE R\$ 218,54 VENCIMENTO: 18/04/2018

A autenticidade deste documento pode ser verificada no site [www.crea-sc.org.br/art](http://www.crea-sc.org.br/art).

A guarda da via assinada da ART será de responsabilidade do profissional e do contratante com o objetivo de documentar o vínculo contratual.

Esta ART está sujeita a verificações conforme disposto na Súmula 473 do STF, na Lei 9.784/99 e na Resolução 1.025/09 do CONFEA.

9. Assinaturas

Declaro serem verdadeiras as informações acima.

ASCURRA - SC, 08 de Abril de 2018

CHRISTIAN ANTONIO POFFO

047.561.449-69

Contratante: CAMARA MUNICIPAL DE PONTA GROSSA

77.780.138/0001-85



**Estado de Santa Catarina**  
**TABELIONATO DE NOTAS E PROTESTO DE TITULOS DE ASCURRA**

Município e Comarca de Ascurra  
MILTON ALVES JUNIOR - Tabelião  
Rua Benjamin Constant, 701, Centro, Ascurra - SC, 89138-000 - (47) 3383-1724  
- [tabelionato.ascurra@tpa.com.br](mailto:tabelionato.ascurra@tpa.com.br)



Autenticação: Autentico a cópia fotostática no anverso por ser uma reprodução fiel do documento que me foi apresentado com a qual conferi e dou fé.

Emolumentos: 1 Autenticação = R\$ 3,40 | 1 Selo de Fiscalização Pago (FBJ83972-733W) = R\$ 1,90 | Total = R\$ 5,30 | Recibo Nº: 158158

Selo Digital de Fiscalização FBJ83972-733W

Confira os dados do ato em <http://selo.tjsc.jus.br/>

Dou fé, Ascurra - 08 de maio de 2018.

ANA MARIA FAVA MOSER - Escrevente-Substituta



**Certidão de Acervo Técnico - CAT**  
Resolução nº 1.025, de 20 de outubro de 2009

**CREA-SC**

CAT COM REGISTRO DE ATESTADO.  
**252018092145**  
Atividade concluída

Conselho Regional de Engenharia e Agronomia de Santa Catarina

CERTIFICAMOS, em cumprimento ao disposto na Resolução nº 1.025, de 30 de outubro de 2009 do Confea, que consta dos assentamentos deste Conselho Regional de Engenharia e Agronomia de Santa Catarina - CREA-SC, o Acervo Técnico do(a) profissional e Anotação(ões) de Responsabilidade Técnica-ART abaixo descritos:

Profissional.: **CHRISTIAN ANTONIO POFFO**

Registro.....: SC S1 086545-7

C.P.F.....: 047.561.449-69

Data Nasc....: 14/06/1984

Títulos.....: ENGENHEIRO INDUSTRIAL - MECANICA

DIPLOMADO EM 24/04/2007 PELO(A)

UNIVERSIDADE DO VALE DO ITAJAI

ITAJAI - SC

Títulos.....: ENGENHEIRO DE SEGURANCA DO TRABALHO

DIPLOMADO EM 28/02/2014 PELO(A)

INSTITUTO SUPERIOR TUPY

JOINVILLE - SC

•ART 6525076-8

Empresa.....: METALURGICA ASCURRA EIRELI

Proprietário.: CAMARA MUNICIPAL DE PONTA GROSSA

Endereço Obra: AVENIDA VISCONDE DE TAUNAY 880

Bairro.....: CENTRO

84000 - PONTA GROSSA - PR

Registrada em: 08/04/2018

Baixada em.. 17/04/2018

Período (Previsto) - Início: 01/02/2018 Término.....: 08/04/2018

Autoria: INDIVIDUAL

Tipo...: NORMAL

PROJETO

FABRICACAO

ELEVADORES

Dimensão do Trabalho ...: 1,00 UNIDADE(S)

MONTAGEM

ELEVADORES

Dimensão do Trabalho ...: 1,00 UNIDADE(S)

PROJETO

FABRICACAO

PLATAFORMA ELEVATORIA

Dimensão do Trabalho ...: 2,00 UNIDADE(S)

MONTAGEM

PLATAFORMA ELEVATORIA

Dimensão do Trabalho ...: 2,00 UNIDADE(S)

PROJETO FABRICACAO E MONTAGEM DE 02 PLATAFORMA DE ACESSIBILIDADE DE ATE 1M DE ELEVACAO E 01 ELEVADO SOCIAL 4M DE ELEVACAO COM CABINE ENCLAUSURADA EM VIDRO LAMINADO TODOS POR ACIONAMENTOS HIDRAULICOS

Registro realizado eletronicamente, para afeirar acesse o código QR impresso na CAT vinculada ou diretamente no site: <https://www.crea-sc.org.br/creane/valcertidao.php>. Informando o número da Certidão de Acervo Técnico e sua data de emissão.

Registro realizado a partir do protocolo nº 71800040569 CAT nº 252018092145 de 04/05/2018, página 1 de 3

**CREA-SC**  
Conselho Regional de Engenharia e Agronomia de Santa Catarina





**Certidão de Acervo Técnico - CAT**  
Resolução nº 1.025, de 20 de outubro de 2009

Conselho Regional de Engenharia e Agronomia de Santa Catarina

**CREA-SC**

CAT COM REGISTRO DE ATESTADO.

**252018092145**

Atividade concluída

CERTIFICAMOS, finalmente, que se encontra vinculado à presente Certidão de Acervo Técnico - CAT, certificado conforme processo n. 71800040569, o atestado anexo expedido pelo contratante da obra/serviço, a quem cabe a responsabilidade pela veracidade e exatidão das informações nele constantes.

Certidão de Acervo Técnico n. 252018092145

04/05/2018, 14:49:46

A CAT à qual o atestado está vinculado é o documento que comprova o registro do atestado no CREA.

A CAT à qual o atestado está vinculado constituirá prova de capacidade técnico-profissional da pessoa jurídica somente se o responsável técnico indicado estiver ou venha a ser integrado ao seu quadro técnico por meio de declaração entregue no momento da habilitação ou da entrega das propostas.

A CAT é válida em todo o território nacional.

A CAT perderá a validade no caso de modificação dos dados técnicos qualitativos e quantitativos nele contidos, bem como de alteração da situação do registro da ART.

A autenticidade e a validade desta certidão deve ser confirmada no site do CREA-SC ([www.crea-sc.org.br](http://www.crea-sc.org.br)) ou no site do CONFEA ([www.confes.org.br](http://www.confes.org.br)).

A falsificação deste documento constitui crime previsto no Código Penal Brasileiro, sujeitando o autor à respectiva ação penal.



Conselho Regional de Engenharia e Agronomia de Santa Catarina  
Rodovia Admar Gonzaga, 2125 - Itacorubi - Florianópolis (SC), CEP: 88034-001  
Telefone: (48) 3331-2000 Fax: (48) 3331-2009 E-mail: [crea-sc@crea-sc.org.br](mailto:crea-sc@crea-sc.org.br)



Registro realizado eletronicamente, para aferir acesse o código QR impresso na CAT vinculada ou direcionamento no site: <https://www.crea-sc.org.br/creane/valcertidao.php>, informando o número da Certidão de Acervo Técnico e sua data de emissão.

Registro realizado a partir do protocolo nº 71800040569  
CAT nº 252018092145 de 04/05/2018, página 2 de 3







# Câmara Municipal de Ponta Grossa

Estado do Paraná

## ATESTADO DE CAPACIDADE TÉCNICA

Atestamos para os fins de comprovação de capacidade técnica, que a empresa **METALÚRGICA ASCURRA EIRELI ME (MKB ELEVADORES)**, inscrita no **CNPJ 01.652.937/0001-04**, localizada na BR 470, Km 91, número 3150, CEP 89138-000, em Ascurra/SC, CREA/SC 13.5926-7, fabricou para a CÂMARA MUNICIPAL DE PONTA GROSSA, inscrita no CNPJ sob no. 77.780.138/0001-85, 01 (um) elevador social hidráulico e 02 (duas) plataformas elevatórias de acessibilidade, com as seguintes descrições:

**01 Unidade: Elevador social** enclausurado, em aço 1020, com pintura eletrostática e vidros laminado, modelo MKB 250HE, composto por uma estrutura em aço 1020 de 60x40x1, montado sobre base metálica com acionamento por unidade hidráulica, com 04 (quatro) metros de elevação, com cabine enclausurada em vidro laminado. Elevador Social aplicado para fins de acessibilidade.

**02 Unidades: Plataformas elevatórias de acessibilidade**, modelo MKB 250HM, meia cabine, fabricado em aço 1020 e pintura eletrostática, com acionamento por unidade hidráulica, com elevação de até 01 (um) metro.

**Engenheiro responsável:** Christian Antonio Poffo

**Engenheiro industrial mecânico:** CREA SC 086545-7

**Responsável Técnico pelas atividades de:** Projeto, Fabricação, e Montagem.

**ART nº** 6525076-8

**Serviço Técnico:** Elevador Social e Plataformas elevatórias

**Atividade:** Projeto, Fabricação e Montagem

**Quantidade:** 03 unidades

**Localização da obra:** Os equipamentos foram instalados na sede da Câmara Municipal de Ponta Grossa - CNPJ 77.780.138/0001-85, estabelecida na Av. Visconde de Taunay, 880, Bairro Ronda, em Ponta Grossa/PR

**Período de Execução:** 01/02/2018 a 08/04/2018

Ponta Grossa, 23 de Abril de 2018.

**CÂMARA MUNICIPAL DE PONTA GROSSA**

CNPJ 77.780.138/0001-85

**SEBASTIÃO MAINARDES JÚNIOR**

Presidente da Câmara Municipal de Ponta Grossa

CPF: 499.212.079-20

Registro realizado eletronicamente, para aferir, acesse o código QR impresso na CAT vinculada ou direitamento no site: <https://www.crea-sc.org.br/crea/validacao.php>, informando o número de Certidão de Arquivo Técnico e sua data de emissão.

Registro realizado a partir do protocolo nº 71800040569 CAT nº 252018092145 de 04/05/2018, página 3 de 3

**CREA-SC**  
CONSELHO REGIONAL DE ENGENHEIROS DE ARQUITETOS E TÉCNICOS



**CONTRATO DE PRESTAÇÃO DE SERVIÇOS**  
**EDSON MARLON BRANDES ME**

**CHRISTIAN ANTONIO POFFO**, brasileiro, solteiro, Engenheiro Industrial Mecânico, inscrito no CREA-SC 086545-7, identidade: 3.350.905 SSP/SC, CPF: 047.561.449-69, residente na rua Prefeito Erich Kliene 96, Bairro: Sol, Indaial- SC CEP: 89130-000, doravante denominado **CONTRATADO**, e a empresa **EDSON MARLON BRANDES ME**, inscrita no CNPJ 01.652.937.0001-04, com endereço na BR 470 Km 91 numero 3150 CEP: 89138-000 Ascurra SC, doravante denominada **CONTRATANTE**, e tem pelo presente contrato de prestação de serviços, ajustando entre si o seguinte:

**CLAUSULA PRIMEIRA:** O CONTRATADO se compromete a prestar serviços de Responsabilidade Técnica de Engenharia para a CONTRATANTE nos serviços relacionados a dimensionamento e fabricação de equipamentos industriais à serem desenvolvidos para a empresa metalúrgica CONTRATANTE, bem como assessorar a área de vendas técnicas co CONTRATANTE, naquilo concerne às argumentações técnico comerciais, que compreendem desde a pré-venda, incluindo o acompanhamento da obra, a entrega e a pós-venda.

**CLAUSUSA SEGUNDA:** Os serviços serão prestados nas dependências da CONTRATANTE, ou no local em que, de comum acordo e registrado por escrito, ficar acertado.

**CLAUSULA TERCEIRA:** O CONTRATADO compromete-se a assistir ao CONTRATANTE semanalmente 10 horas sendo de 2º feira e 3º feira no período das 13:00 a 18:00 horas , podendo ampliá-la a bem do desenvolvimento dos serviços e de comum acordo entre os contratantes.

**CLAUSULA QUARTA:** A CONTRATANTE se compromete a pagar os honorários profissionais até o 5º dia útil subsequente, no endereço do CONTRATADO, base de 06 (seis) salários mínimos por mês.

**CLAUSULA QUINTA:** A CONTRATANTE se reportará ao CONTRATADO quando da informação a respeito de trabalhos a serem desenvolvidos, sempre por intermédio de documento oficial, por escrito, emitido com um mínimo de duas vias, sendo que na via do CONTRATANTE será firmado a anuência do CONTRATO.

**CLAUSULA SEXTA:** A CONTRATANTE se obriga a acatar todas as deliberações de natureza técnica formuladas pelo CONTRATO, respaldadas pelas normas vigentes, incluindo-se também as normas de segurança do trabalho. AO CONTRATADO será facilitado de todas as maneiras o seu livre acesso as dependências fabris da CONTRATANTE de forma a constatar a regularidade operacional no comprimento às normas técnicas, bem como auditar as documentações de compra de matérias primas e insumos de produção. Caberá também a CONTRATANTE, permitir que o CONTRATADO realize a seu arbitro, avaliação das habilitações técnicas do corpo técnico e operacional dos funcionários da CONTRATANTE. Na eventualidade de ocorrer desacordo à esta cláusula sétima e esgotadas as possibilidades do entendimento, considerar-se a como rompido este contrato, seguindo-se então os procedimentos previstos no parágrafo 2º da cláusula sétima.

AUTENTICAÇÃO  
NO VERSO

1º Tabelionato

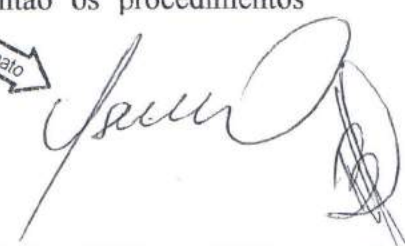
A handwritten signature in black ink is written over a circular stamp. The stamp contains the text '1º Tabelionato' with an arrow pointing to the right.

**Estado de Santa Catarina**  
TABELIONATO DE NOTAS E PROTESTO DE TITULOS DE ASCURRA  
Município e Comarca de Ascurra  
MILTON ALVES JUNIOR - Tabelião  
Rua Benjamin Constant, 701, Centro, Ascurra - SC, 89138-000 - (47) 3383-1724  
- tabellonato.ascurra@tps.com.br



Autenticação: Autentico a cópia fotostática no anverso por ser uma reprodução fiel do documento que me foi apresentado com a qual conferi e dou fé.

Emolumentos: 1 Autenticação = R\$ 3,40 | 1 Selo de Fiscalização Pago (FFJ56156-JS67) = R\$ 1,90 | Total = R\$ 5,30 | Recibo N°: 162643

Selo Digital de Fiscalização FFJ56155-JS67

Confira os dados do ato em <http://selo.tjsc.jus.br/>

Dou fé, Ascurra - 11 de setembro de 2018

*Ana Maria Fava Moser*  
ANA MARIA FAVA MOSER - Escrevente Substituta



**CLAUSULA SÉTIMA:** O presente contrato é por prazo indeterminado. Para interrupção são previstas as situações relacionadas nos parágrafos seguintes:

**PRIMEIRO:** O presente contrato poderá ser rescindido a qualquer momento unilateralmente, por qualquer das partes, desde que haja a devida comunicação por parte interessada, e que seja registrado a intenção com no mínimo 30 dias de antecedência.

**SEGUNDO:** O presente contrato fica rescindido, se o CONTRATANTE não observar atendimento ao prescrito na cláusula sexta deste contrato, cabendo ao contratado registrar por escrito a ocorrência e como consequência, cessa imediatamente a partir daí toda e qualquer responsabilidade profissional que o CONTRATADO celebrou com a CONTRATANTE, independente de outras ações que por ventura se façam necessárias.

**TERCEIRO:** No caso de ocorrer rescisão deste contrato, seja qual o motivo, entende-se que automaticamente a partir daí, cessa a responsabilidade técnica do CONTRATADO.

**CLAUSULA OITAVA:** Este contrato constitui o único documento que regula a relação CONTRATANTE E CONTRADADO, cancelando todo e qualquer entendimento ou ajuste por ventura existente, que não seja implicitamente todo e qualquer entendimento ou ajuste por ventura existente, que não seja implicitamente consignado neste instrumento.

**PARÁGRAFO PRIMEIRO:** Em nenhuma hipótese ou condição, durante a vigência deste contrato, se estabelece qualquer vínculo empregatício, entre CONTRATANTE E CONTRATADO.

**PARÁGRAFO SEGUNDO:** Serão de exclusiva responsabilidade do CONTRATANTE o pagamento de todos os encargos de natureza jurídica e previdenciária que forem gerados por ações dos trabalhos oriundos deste contrato de prestação de serviços.

E por estarem justos e contratados, firmam o presente contrato em três vias de igual teor e forma, e para um só fim, na presença de duas testemunhas.

Ascurra 15/06/2015

Contratante:

Contratado:

1º Tabelionato

1º TABELIONATO DE NOTAS E OFÍCIO DE PROTESTOS DA COMARCA DE INDIAIAL - SP  
Rua: Timbuanes, 180 - CEP: 89430-000 - Fone: 47 3333-1276 - E-mail: tabelionato@rehan.com.br  
Rehan Altair Nardi - Tabelião

Reconheço VERDADEIRA a(s) firma(s) de  
**CHRISTIAN ANTONIO POFFO (EUV46863-HVST)** \*\*\*\*\*  
\*\*\*\*\*  
\*\*\*\*\*  
Dou fé em Indaiatã - 21 de agosto de 2017

Viadla Thais Nardi - Escrevente Notarial

Emolumentos: 1 | Reconhecimento de firma autêntica R\$ 3,05 | Selo de Fiscalização pago R\$ 1,85 | Total R\$ 4,90 | Recibo N° 267070  
Confira os dados do ato em <http://selo.tjsc.jus.br/>



AUTENTICAÇÃO  
NO VERSO

**Estado de Santa Catarina**  
**TABELIONATO DE NOTAS E PROTESTO DE TITULOS DE ASCURRA**

Município e Comarca de Ascurra  
MILTON ALVES JUNIOR - Tabelião  
Rua Benjamin Constant, 701, Centro, Ascurra - SC, 89138-000 - (47) 3383-4784  
- tabelionato.ascurra@tps.com.br



**Autenticação:** Autentico a cópia fotostática no anverso por ser uma reprodução fiel do documento que me foi apresentado com a qual conferi e dou fé.

Emolumentos: 1 Autenticação = R\$ 3,40 | 1 Selo de Fiscalização Pago (FFJ66164-0BNH) = R\$ 1,90 | Total = R\$ 5,30 | Recibo Nº: 162643  
**Selo Digital de Fiscalização FFJ66164-0BNH**

Confira os dados do ato em <http://selo.tjsc.jus.br/>  
Dou fé, Ascurra, 11 de setembro de 2018

*Ana Maria Fava Moser*  
ANA MARIA FAVA MOSER - Escrevente Substituta

## DECLARAÇÃO DE NÃO VISTORIA PROCESSO Nº 23476.000193/2018-45

Declaro, para fins de participação no Pregão Eletrônico nº 5/2018 que a empresa METALÚRGICA ASCURRA EIRELI, inscrita no CNPJ sob nº 01.652.937/0001-04, optou por não vistoriar o local de execução dos serviços objeto do Pregão Eletrônico 5/2018 – UASG 152290, estando ciente das especificações técnicas e todas as demais exigências para a realização dos serviços licitados, não podendo alegar desconhecimento das condições de operação e realização dos mesmos.

Ascurra/SC, 11 de Setembro de 2018.

01.652.937/0001-04  
METALURGICA ASCURRA  
EIRELI ME  
Rod. BR 470, nº 3150 - Km 91  
Estação  
89138-000 - ASCURRA - SC

  
EDSON MARLON BRANDES  
ADMINISTRADOR  
CPF: 692.989.479-68  
RG: 1.847.415-2



## Comprovante de Inscrição e de Situação Cadastral

### Contribuinte,

Confira os dados de cadastro da Pessoa Jurídica e, existindo qualquer divergência, providencie junto à Secretaria de Estado da Fazenda a sua atualização cadastral.

ESTADO DE SANTA CATARINA			
SECRETARIA DE ESTADO DA FAZENDA			
CADASTRO DE CONTRIBUINTES DO ICMS			
CNPJ/CPF <b>01.652.937/0001-04</b>	COMPROVANTE DE INSCRIÇÃO ESTADUAL E DE SITUAÇÃO CADASTRAL		Início Atividade com ICMS <b>03/03/1997</b>
INSCRIÇÃO ESTADUAL <b>253.376.963</b>	NOME EMPRESARIAL <b>METALURGICA ASCURRA EIRELI</b>		
TÍTULO DO ESTABELECIMENTO (NOME DE FANTASIA) <b>MKB ELEVADORES</b>			
CÓDIGO E DESCRIÇÃO DA ATIVIDADE ECONÔMICA PRINCIPAL <b>2840200 - Fabricação de máquinasferramenta, peças e acessórios</b>			
CÓDIGO E DESCRIÇÃO DAS ATIVIDADES ECONÔMICAS SECUNDÁRIAS 9521500 - Reparação e manutenção de equipamentos eletroeletrônicos de uso pessoal e doméstico 2539001 - Serviços de usinagem, tornearia e solda 2651500 - Fabricação de aparelhos e equipamentos de medida, teste e controle 2822401 - Fabricação de máquinas, equipamentos e aparelhos para transporte e elevação de pessoas, peças e acessórios 2822402 - Fabricação de máquinas, equipamentos e aparelhos para transporte e elevação de cargas, peças e acessórios 3312102 - Manutenção e reparação de aparelhos e instrumentos de medida, teste e controle 3314713 - Manutenção e reparação de máquinasferramenta 3321000 - Instalação de máquinas e equipamentos industriais 4329103 - Instalação, manutenção e reparação de elevadores, escadas e esteiras rolantes 4642701 - Comércio atacadista de artigos do vestuário e acessórios, exceto profissionais e de segurança 4751201 - Comércio varejista especializado de equipamentos e suprimentos de informática 4752100 - Comércio varejista especializado de equipamentos de telefonia e comunicação 4757100 - Comércio varejista especializado de peças e acessórios para aparelhos eletroeletrônicos para uso doméstico, exceto informática e comunicação 4781400 - Comércio varejista de artigos do vestuário e acessórios 9511800 - Reparação e manutenção de computadores e de equipamentos periféricos 9512600 - Reparação e manutenção de equipamentos de comunicação 1412601 - Confeção de peças de vestuário, exceto roupas íntimas e as confeccionadas sob medida 1422300 - Fabricação de artigos do vestuário, produzidos em malharias e tricotagens, exceto meias			
CONTRIBUINTE CREDENCIADO/DISPENSADO A EMITIR OS SEGUINTE DOCUMENTOS ELETRÔNICOS - Credenciado a Emitir Nota Fiscal Eletrônica - NFe a partir de 01/07/2010 *****			
CÓDIGO E DESCRIÇÃO DA NATUREZA JURÍDICA <b>2305 - EMPRESA INDIVIDUAL DE RESPONSABILIDADE LIMITADA (EMPRESÁRIA)</b>			
LOGRADOURO <b>RODOVIA FEDERAL BR 470</b>	NÚMERO <b>3150</b>	COMPLEMENTO <b>KM 91, GALPAO</b>	
CEP <b>89138-000</b>	BAIRRO/DISTRITO <b>ESTAÇÃO</b>	MUNICÍPIO <b>ASCURRA</b>	UF <b>SC</b>
SITUAÇÃO CADASTRAL <b>ATIVO desde 03/03/1997</b>			

Modelo aprovado pela Portaria SEF nº 375, de 26/08/2003.  
Emitido em 04/09/2018 10:09:36 (data e hora de Brasília).



**Contribuinte**

Confira os dados de Identificação do cadastro municipal de contribuintes e, se houver qualquer divergência, providencie junto ao setor de tributos da Prefeitura Municipal de Ascurra a sua atualização cadastral.

Manter este documento em local visível a fiscalização.



ESTADO DE SANTA CATARINA  
**PREFEITURA MUNICIPAL DE ASCURRA**  
SECRETARIA MUNICIPAL DE ADMINISTRAÇÃO E PLANEJAMENTO  
SETOR DE TRIBUTAÇÃO E FISCALIZAÇÃO

**ALVARÁ DE LICENÇA PARA LOCALIZAÇÃO E FUNCIONAMENTO**

INSCRIÇÃO MUNICIPAL <b>4180</b>	DATA DE ABERTURA <b>26/12/1996</b>	CONTROLE DE EMISSÃO <b>119/2018</b>	PRAZO DE VALIDADE <b>15/03/2019</b>
------------------------------------	---------------------------------------	--	--

NOME / RAZÃO SOCIAL  
**METALURGICA ASCURRA EIRELI ME**

NOME FANTASIA / SOBRENOME  
**MKB ELEVADORES**

LOGRADOURO <b>RODOVIA BR 470</b>	NÚMERO <b>3150</b>
-------------------------------------	-----------------------

CEP <b>89.138-000</b>	BAIRRO <b>ESTACAO</b>	COMPLEMENTO <b>KM 91, GALPÃO</b>
--------------------------	--------------------------	-------------------------------------

ATIVIDADE PRINCIPAL  
**2840.2/00.00 FABRICAÇÃO DE MÁQUINAS-FERRAMENTA, PEÇAS E ACESSÓRIOS**

ATIVIDADE(S) SECUNDARIA(S)  
1412.6/01.00 CONFEÇÃO DE PEÇAS DO VESTUÁRIO, EXCETO ROUPAS ÍNTIMAS E AS CONFECCIONADAS SOB MEDIDA  
1422.3/00.00 FABRICAÇÃO DE ARTIGOS DO VESTUÁRIO, PRODUZIDOS EM MALHARIAS E TRICOTAGENS, EXCETO MEIAS  
2539.0/01.00 SERVIÇOS DE USINAGEM, TORNEARIA E SOLDA  
2651.5/00.00 FABRICAÇÃO DE APARELHOS E EQUIPAMENTOS DE MEDIDA, TESTE E CONTROLE  
2822.4/01.00 FABRICAÇÃO DE MÁQUINAS, EQUIPAMENTOS E APARELHOS PARA TRANSPORTE E ELE  
2822.4/02.00 FABRICAÇÃO DE MÁQUINAS, EQUIPAMENTOS E APARELHOS PARA TRANSPORTE E ELE  
3312.1/02.00 MANUTENÇÃO E REPARAÇÃO DE APARELHOS E INSTRUMENTOS DE MEDIDA, TESTE E CONTROLE  
3314.7/13.00 MANUTENÇÃO E REPARAÇÃO DE MÁQUINAS-FERRAMENTA  
3321.0/00.00 INSTALAÇÃO DE MÁQUINAS E EQUIPAMENTOS INDUSTRIAIS  
4329.1/03.00 INSTALAÇÃO, MANUTENÇÃO E REPARAÇÃO DE ELEVADORES, ESCADAS E ESTEIRAS ROLANTES  
4642.7/01.00 COMÉRCIO ATACADISTA DE ARTIGOS DO VESTUÁRIO E ACESSÓRIOS, EXCETO PROFISSIONAIS E DE SEGURANÇA  
4751.2/01.00 COMÉRCIO VAREJISTA ESPECIALIZADO DE EQUIPAMENTOS E SUPRIMENTOS DE INFORMÁTICA  
4752.1/00.00 COMÉRCIO VAREJISTA ESPECIALIZADO DE EQUIPAMENTOS DE TELEFONIA E COMUNICAÇÃO  
4757.1/00.00 COMÉRCIO VAREJISTA ESPECIALIZADO DE PEÇAS E ACESSÓRIOS PARA APARELHOS ELETROELETRÔNICOS PARA USO DOMÉSTICO, EXCETO INFORMÁTICA E COMUNICAÇÃO  
4781.4/00.00 COMÉRCIO VAREJISTA DE ARTIGOS DO VESTUÁRIO E ACESSÓRIOS  
9511.8/00.00 REPARAÇÃO E MANUTENÇÃO DE COMPUTADORES E DE EQUIPAMENTOS PERIFÉRICOS  
9512.6/00.00 REPARAÇÃO E MANUTENÇÃO DE EQUIPAMENTOS DE COMUNICAÇÃO  
9521.5/00.00 REPARAÇÃO E MANUTENÇÃO DE EQUIPAMENTOS ELETROELETRÔNICOS DE USO PESSOAL E DOMÉSTICO

CPF / CNPJ <b>01.652.937/0001-04</b>	RG / INSCRIÇÃO ESTADUAL <b>253376963</b>
---	---

CONTADOR / CONTABILIDADE RESPONSÁVEL  
**BF CONTABILIDADE SS LTDA ME**

**ANEXO IV**

**DECLARAÇÃO DE QUALIDADE AMBIENTAL E SUSTENTABILIDADE  
SÓCIOAMBIENTAL**

Para fins de participação na Licitação Pregão Eletrônico n.º 5/2018, a empresa METALÚRGICA ASCURRA EIRELI CNPJ n.º 01.652.937/0001-04, sediada na Rodovia BR 470, Km 91, N.º 3150 - Bairro Estação - Ascurra/SC, DECLARA, sob as penas da Lei, notadamente o compromisso e responsabilidade com a Sustentabilidade Ambiental exigido para habilitação no edital do referido certame licitatório conforme previsto no artigo 5º da IN/SLTI/MPOG 01/2010, respeitando as normas de proteção do meio ambiente.

Ascurra/SC, 11 de Setembro de 2018.



**EDSON MARLON BRANDES**  
ADMINISTRADOR  
CPF: 692.989.479-68  
RG: 1.847.415-2



**Estado de Santa Catarina**  
TABELIONATO DE NOTAS E PROTESTO DE TITULOS DE ASCURRA  
MILTON ALVES JUNIOR - Tabelião  
Rua Benjamin Constant, 701, Centro, Ascurra - SC, 89138-000 - (47) 3387-724 -  
tabelionato.ascurra@tpa.com.br



Reconheço como autêntica a(s) assinatura(s) abaixo indicada(s) e dou fé.  
EDSON MARLON BRANDES (FFJ56143-E65T) \*\*\*\*\*  
\*\*\*\*\*  
\*\*\*\*\*

Emolumentos: 1 Reconhecimento de firma autêntica R\$ 3,15 | 1 Selo de  
Fiscalização pago R\$ 1,90 | Total R\$ 5,05 | Recibo N°: 162639.  
Confira os dados do ato em <http://selo.tjsc.jus.br/>  
Dou fé, Ascurra - 11 de setembro de 2018

*Ana Maria Fava Moser*

ANA MARIA FAVA MOSER - Escrevente Substituta

**MANUAL DO USUÁRIO**

**&**

**MANUTENÇÃO PREVENTIVA**

**ELEVADOR HIDRÁULICO**

**MKB – HE250**

**METALURGICA ASCURRA**  
**CNPJ 01 652 937/0001-04**  
**I.E. 253.376.963**

**Rodovia BR 470 Km, nº 3150 Bairro Estação , - Ascurra - SC**  
**Fone: (47)98803 9454**  
**E-mail :metalurgicaascurra@gmail.com**

**Ascurra 12/09/2018**

## Índice:

1 Precauções de Segurança .....	3
2 Informações Gerais .....	3
2.1 Descrição do modelo .....	3
2.2 Funções e características .....	3
2.3 Informações técnicas .....	3
2.4 Cabina .....	4
2.5 Portas de pavimento.....	4
2.6 Circuito hidráulico .....	4
2.7 Sistema elétrico do elevador.....	5
2.8 Enclausuramento.....	5
3 Solucionando problemas .....	5
4 PROCEDIMENTO DE USO .....	6
5 PROCEDIMENTO EM CASO DE FALTA DE ENERGIA OU PANE MECÂNICA .....	8
6 Manutenção preventiva e reparo: .....	9

## 11 Anexos

11.2 Esquema hidráulico

11.3 Esquema Elétrico

11.4 Componentes Hidráulicos

11.5 Certificação de Aceitação pelo Comprador

11.6 Modelo do checklist de inspeção e manutenção preventiva.



## **1 - PRECAUÇÕES DE SEGURANÇA**

Este manual é uma parte integrante da máquina, leia-o cuidadosamente. Mantenha o manual próximo a máquina e em arquivo apropriado para uso posterior.

O elevador não pode ser sobrecarregado além da carga limite (250Kg).

A capacidade de carga está marcada na placa de identificação dentro da cabine.

Caso houver algum dano o elevador deverá ser interditado imediatamente.

## **2 - INFORMAÇÕES GERAIS**

A Metalúrgica Ascurra não se responsabiliza por danos, perdas, custos, ou despesas resultantes de: uso indevido, acidente pessoal, abuso, ou modificações sem autorização, ou alterações deste equipamento, de forma que esse documento servirá estritamente para obtenção de instruções de operação e manutenção.

A Metalúrgica Ascurra não será responsável por qualquer dano ou problemas que surgirem pelo uso de outros acessórios ou dispositivos utilizados no equipamento e não originalmente fornecidos por ela.

### **2.1 Descrição do modelo**

Elevador Hidráulico modelo MKB 250HE Montado sobre base metálica com acionamento hidráulico. Este elevador é aplicado para transporte de pessoas com deficiência física.

### **2.2 Funções e características**

- Tubulação de óleo, Cilindro hidráulico para a operação de subir e descer. Válvula de segurança de ruptura de mangueira.
- O elevador possui toda a sua cabine enclausurada.
- Fosso do elevador e caixa externa é em alvenaria.
- Retorno da plataforma ao piso inferior em qualquer situação ação de botão dentro da cabine. Esta ação é disponível mesmo em falta de energia elétrica e não será dependente do acionamento da motorização

### **2.3 Informações técnicas**

Modelo MKB HE250

Capacidade: até 250 kg

Velocidade: 6,00/15 m/minuto

Número de entradas na plataforma: 01

Número de paradas: 02 (1º e 2º)

Dimensões internas da cabina: l = 900; c = 1400; h = 2100 mm

Sistema de freio: Anti-queda

Acionamento: Hidráulico Óleodinâmico

Alimentação: 220V/380trifásico 60hz

Tensão de controle: 12 Vcc

Operação: Comando pressão constante com paradas automáticas

Norma Atendida: NBR 9050/ ISO 9386 – 1:2013

Altura máxima de elevação 4000 mm

Tempo de elevação 40 seg

Tempo de descida 40 seg

Pressão de operação 140 Bar

Motor elétrico: Monofásico 220V/60Hz 2 cv1725 rpm

## **2.4 Cabina**

Fabricada com chapas e perfis metálicos, com acabamento em pintura eletrostática texturizada, na cor desejada. O piso da cabina é em chapa de aço corrugada 3mm antiderrapante.

Incorporada à cabina botoeira de comando tipo cogumelo.

- Botão de chamada em braile para cada andar atendido,
- Botão de parada de emergência,
- Joystick
- Corrimão de inox em uma lateral
- Luz de emergência acionada por no break
- Alarme de emergência acionado por botoeira no interior da cabina.
- Medidas da cabina: 900x1400x1100 mm
- Cancela

## **2.5 Portas de pavimento**

Portas de pavimento de tipo eixo vertical com fechamento automático( sistema de mola aérea ).

Sistema para abertura de portas pelo lado externo ( auto salvamento ).

Medidas: 2100 mm x 900 mm.

Fabricada em vidro laminado incolor com travamento eletromecânico.

Puxadores em metal polido.

Botões de chamada em cada pavimento.

As chaves limite de segurança é de ação positiva, possuindo duplos contatos anti-bloqueio enclausurados, montada sobre suportes específicos (trincos de porta, limites de subida, de descida e de percurso final).

## **2.6 Sistema hidráulico**

O comando hidráulico possui controle de fluxo para amortecimento das partidas e paradas.

As válvulas de controle, o cilindro Hidráulico de propulsão (pistão) e a unidade de potência (bomba) são específico para uso em elevadores de pessoas.

- Válvula de descida: Permitirá o retorno do óleo ao depósito, quando o botão de descida for premido. Esta operação estará disponível mesmo na falta de energia elétrica;
- Válvula de alívio: desconecta a bomba quando atingidos;
- Válvula de controle: Compressão de ruptura de 35 kPa, capaz de suportar a carga da plataforma caso ocorra bloqueio na coluna de óleo;
- Válvula de ruptura da mangueira: Solidaria ao pistão de acionamento, condicionará a velocidade de descida nominal, caso haja rompimento da mangueira adutora do pistão;
- Válvula de comando manual;
- Filtro para reservatório, a linha de sucção, e a bomba;
- 

As válvulas hidráulicas foram ajustadas na fábrica e o usuário não pode fazer nova regulagem, caso contrário será responsável pelas consequências geradas.

Segue em anexo o esquema hidráulico.

## 2.7 Sistema elétrico do elevador

Diagrama de sistema elétrico do elevador conforme anexo.

## 2.8 Enclausuramento

- Fabricado com policarbonato 6mm ( transparente ou na cor desejada )

## 3 - SOLUCIONANDO PROBLEMAS

Motor não Liga	Cheque disjuntor	Rearme o disjuntor
	Cheque os cabos	Conserte os cabos
	Motor Queimado	Substitua o motor
Motor gira mas o elevador não se move	Baixo nível de óleo	Complete o nível de óleo
	Motor Succionando Ar	Fixe os substitua o tubo de sucção
	Sujeira na válvula de descida	Remova as impurezas da válvula
Elevador desce lentamente sem acionamento	Vazamento de óleo	Repare os vazamentos de óleo
	Ar presente no óleo	Recoloque o óleo no tanque
	Ar e óleo estão sendo succionados	Reaperte a mangueira



## 4 - PROCEDIMENTO DE USO

### DESTINAÇÃO

Elevador destinado para deficientes físicos ou pessoas com dificuldade de locomoção



### CAPACIDADE

Capacidade máxima de 2 pessoas ou 250Kg

Foto 3: Placa de capacidade de carga máxima 2 pessoas ou 250Kg, dentro da cabine.

### ACESSO A CASA MÁQUINA

Acesso proibido somente para pessoas autorizadas.



## 5 - PROCEDIMENTO EM CASO DE FALTA DE ENERGIA ELÉTRICA OU PANE MECANICA

As instruções para operação de emergência/manual devem ser exibidas de forma destacada e devem ressaltar que a plataforma de elevação deve ser desligada e mantida sob constante vigilância quando sujeita à operação de emergência.

Em caso de falta de energia, uma válvula de comando manual permite que a plataforma desça para o patamar inferior.

O usuário aperta o botão ...A operação desta válvula deve exigir uma força manual contínua.

**PERIGO: Válvula de abaixamento manual Em caso de emergência ou falta de energia desligar somente quando a plataforma estiver no nível extremo inferior**



#### 6 - MANUTENÇÃO PREVENTIVA E REPARO:

"O proprietário deve ser orientado de que a plataforma de elevação deve ser mantida em bom estado e condições de trabalho, com ênfase à necessidade de manutenção preventiva e alertas

**sobre o risco de danos ao equipamento ou lesões aos usuários, caso os intervalos de manutenção não sejam seguidos".**

A plataforma de elevação e seus acessórios sejam mantidos em bom estado de funcionamento. Para tanto a manutenção regular, feita por uma pessoa competente, seja executada conforme o CheckList de Manutenção Abaixo

O equipamento deve ser inspecionado a cada 6 meses

Deve ser elaborado um relatório da inspeção e uma cópia dele seja entregue ao proprietário e outra cópia deverá ficar o laudo do inspetor.

É necessário que seja emitido ART da inspeção (Anotação de Responsabilidade Técnica) junto ao CREA.

Em cada inspeção, a pessoa competente em fazer a inspeção deve alertar se inspeções e manutenções mais frequentes são necessárias para assegurar operação e segurança continuadas.

Se forem relatados defeitos, convém que o reparo recomendado e o período dentro do qual este reparo deve ser executado também sejam mencionados.

<b>CHECK LIST DE INSPEÇÃO E MANUTENÇÃO PREVENTIVA</b>		
<b>Itens a verificar</b>	<b>Período (meses)</b>	<b>Observação / Situação:</b>
<b>FUNCIONAMENTO</b>		
O equipamento esta operando normalmente.	6	
Quando o elevador esta em movimento as portas do patamar não podem abrir.	6	
Quando a porta do patamar estiver aberta o elevador não pode descer ou subir.	6	
Durante o percurso o equipamento opera de forma suave sem trancos?	6	
As portas de pavimento para acesso ao elevador operam corretamente estão fazendo a retenção?	6	
Em caso de falta de energia elétrica o sistema de descida funcionam corretamente	6	
todos os avisos corretamente exibidos.	6	
Existe placa de aviso (somente pessoas autorizadas) para acesso a casa de máquinas	6	
Existe retenção por chave ou cadeado na porta de acesso a casa de máquinas.	6	
<b>ESTRUTURA MECANICA</b>		
A folga entre a plataforma e a estrutura são mantidas ao longo de todo o percurso da plataforma de elevação entre (20 a 30mm)	6	
Verificar o nivelamento das colunas da estrutura	6	
Verificar o nivelamento entre o patamar e o piso da cabine	6	
Parafuso e porcas estão em bom estados de conservação, não soltos e sem sinais de desgastes	6	
O estado de conservação da estrutura está ok, sem oxidação amassado trincas etc.	6	
Os rolamentos estão conservados? lubrificados.	6	
As portas de pavimento para acesso ao elevador estão em	6	



perfeito estado? estão fazendo a retenção?		
<b>SISTEMA HIDRAULICO</b>		
Verificar nível de óleo hidráulico, completar se necessário	6	
Substituir o óleo hidráulico	24	
Verificar estado da mangueira hidráulica	6	
Verificar bomba hidráulica vazamentos, ruído etc.	6	
O limitador de velocidade em sistemas hidráulicos, a válvula de ruptura funcionam corretamente	6	
<b>SISTEMA ELÉTRICO</b>		
As botoeiras estão em bom estado de conservação.	6	
Equipamento está aterrado	6	
Dispositivos de controle e operação funcionam corretamente	6	
Mecanismo para operação manual/emergência opera corretamente	6	
Dispositivos de intertravamento de portas funcionam corretamente e os componentes estão bem fixados?	6	
Dispositivo de alarme opera corretamente quando ativado	6	

**Anexos:**



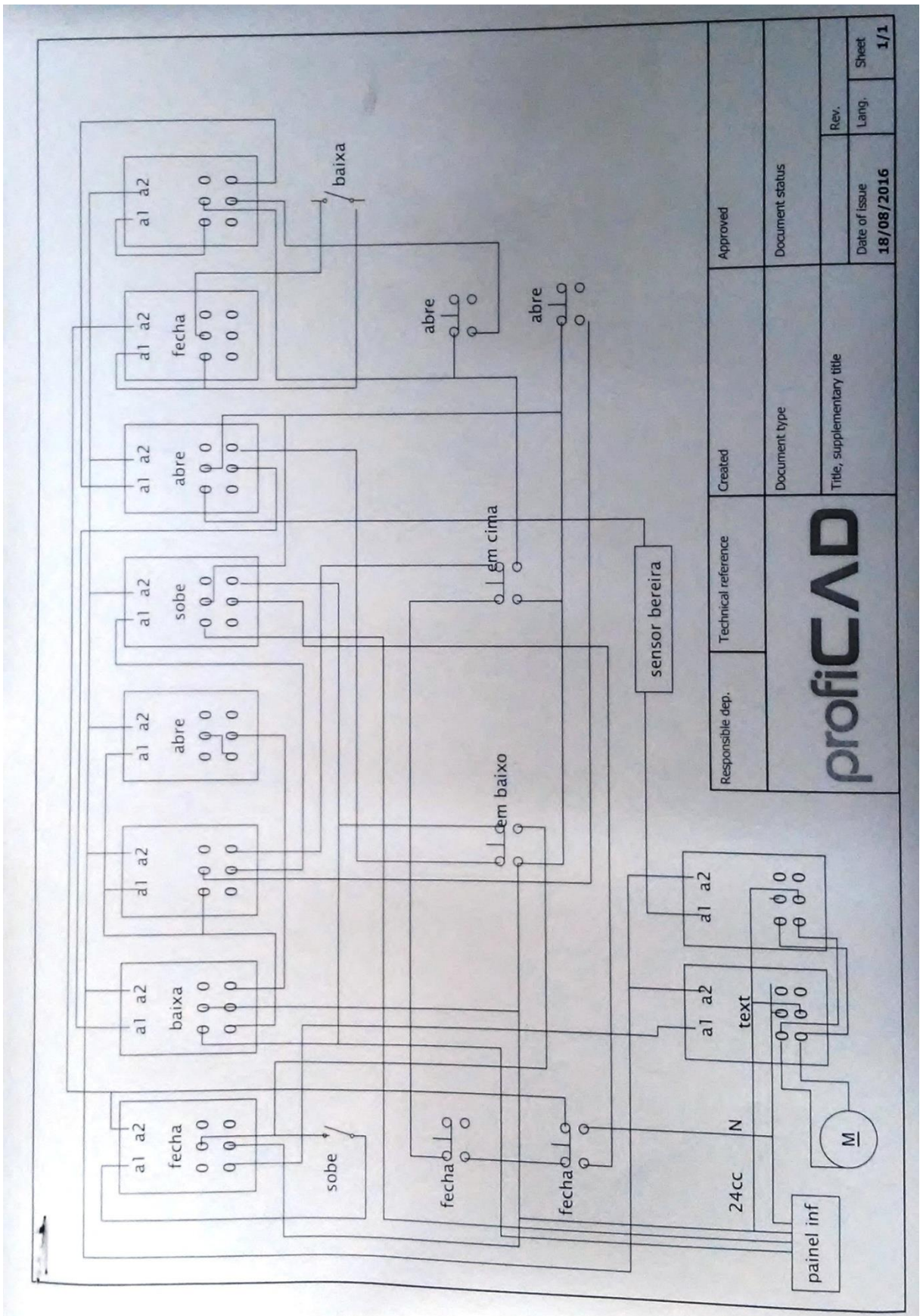

Responsible dep.	Technical reference	Created	Approved
<b>profiCAD</b>		Document type	Document status
		Title, supplementary title	
		Date of issue	Rev.
		18/08/2016	1/1



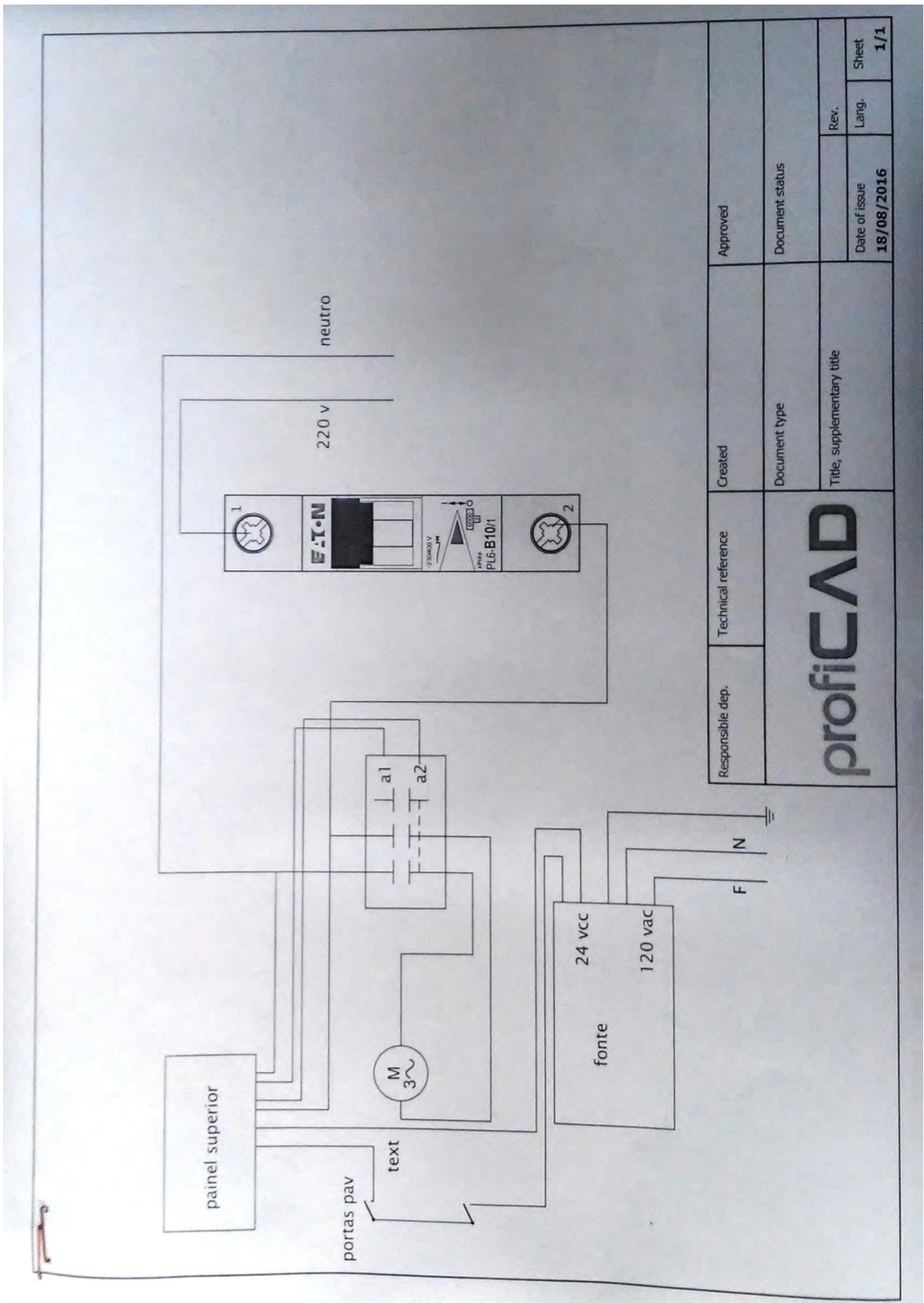

Responsible dep.	Technical reference	Created	Approved
		Document type	Document status
		Title, supplementary title	
		Date of issue	Rev.
		18/08/2016	Lang.
			Sheet
			1/1

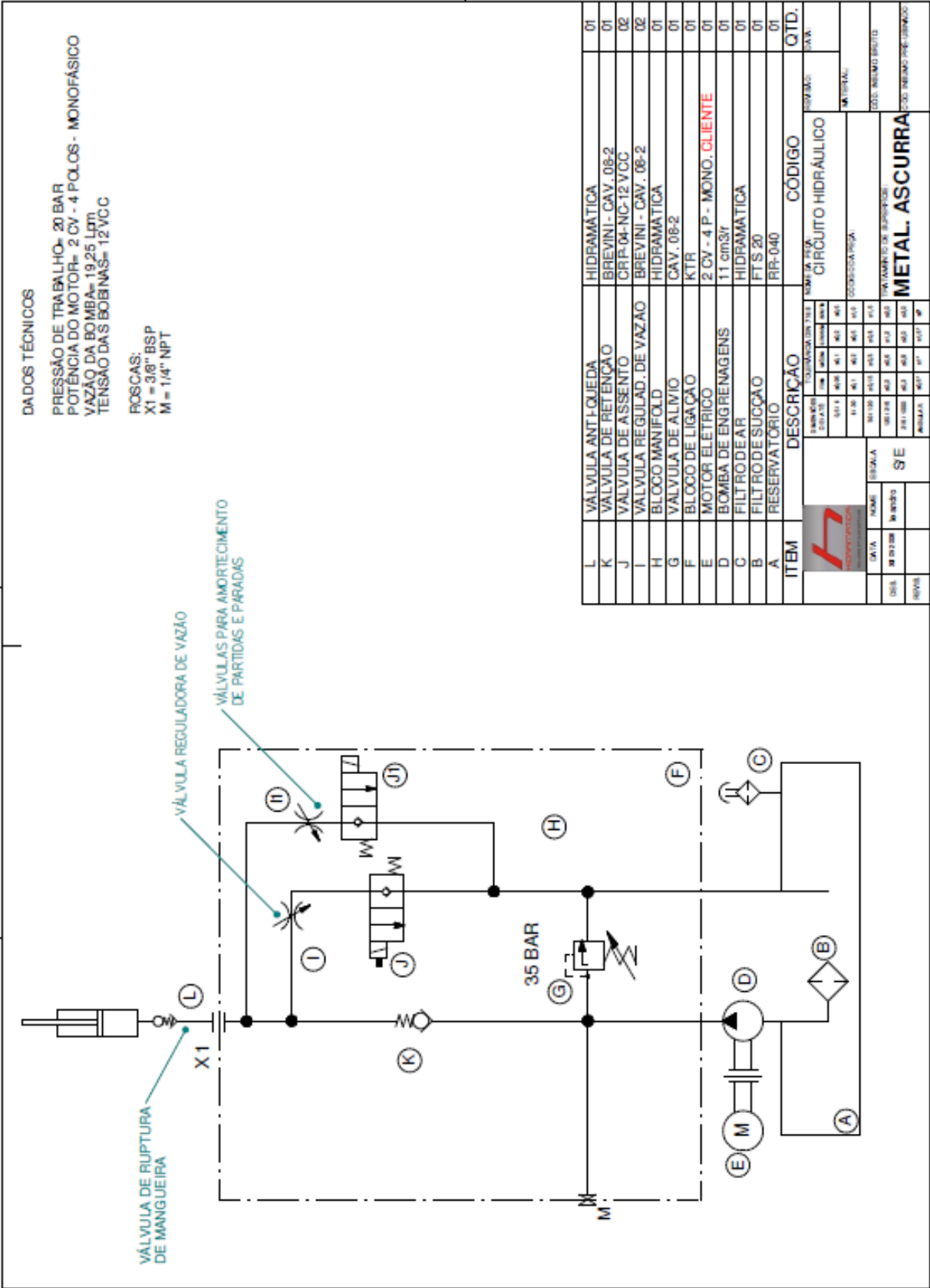



S11

Parâmetro	Unidade	Opções Volumétricas									
		2	4	6	8	11	14	16	19	22	26
Tamanho Nominal	TN	2	4	6	8	11	14	16	19	22	26
	cm <sup>3</sup> /rot	2,5	4	5,6	8,1	11,2	14,2	16,3	19,4	22,7	26,4
Deslocamento Volumétrico	in <sup>3</sup> /rot	0,15	0,24	0,34	0,49	0,68	0,87	0,99	1,18	1,38	1,61
	bar	250							210	160	110
Pressão Máxima Contínua	bar	280							230	180	130
Pressão Máxima Intermitente	bar	300							250	200	150
Pressão de Partida	rpm	4000				3500	3000		2500	2200	
Rotação Máxima	rpm	600			500						
Rotação Mínima											



## BIDIRECTIONAL FLOW CONTROL VALVE

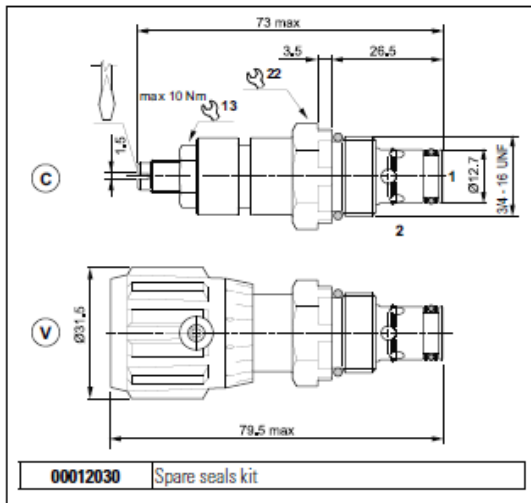

Flow control valve using non compensated throttling. The flow is reduced in both directions, turning the screw or wheel right or left. Guarantees excellent mechanical seal with negligible leakage. It has a galvanised steel body.

### HYDRAULIC FEATURES

Max. opening pressure	315 bar
Max. Flow	40 l/min
Hydraulic fluid	DIN 51524 Mineral oils
Fluid viscosity	10 ÷ 500 mm <sup>2</sup> /s
Fluid temperature	-25°C ÷ 75°C
Ambient temperature	-25°C ÷ 60°C
Max. contamin. level class with filter	ISO 4406:1999 - class 19/17/14
Weight	0.11 kg
Tightening torque	25 ÷ 30 Nm
Cavity (3/4 - 16 UNF)	CD018006 (See section 15)

### HYDRAULIC SYMBOL



### PRESSURE DROPS

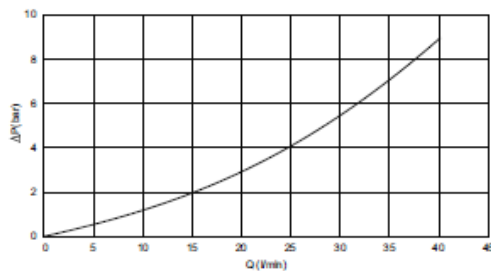

Fluid used: mineral based oil with viscosity 15 mm<sup>2</sup>/s at 40°C.

### ORDERING CODE

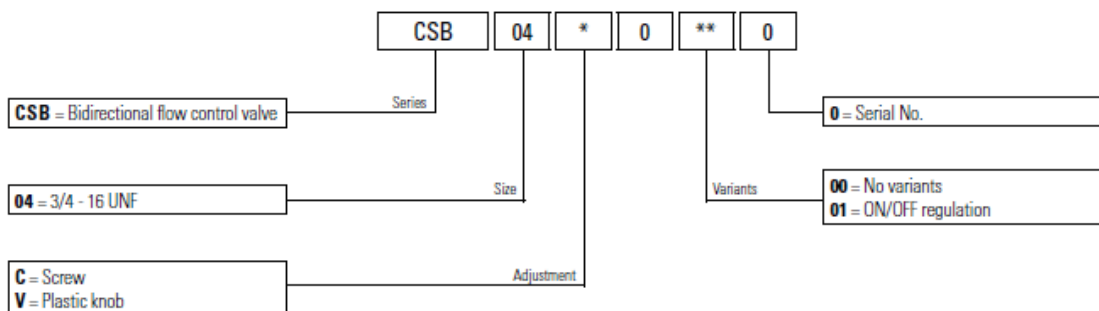

## PILOTED OPERATED SOLENOID VALVE

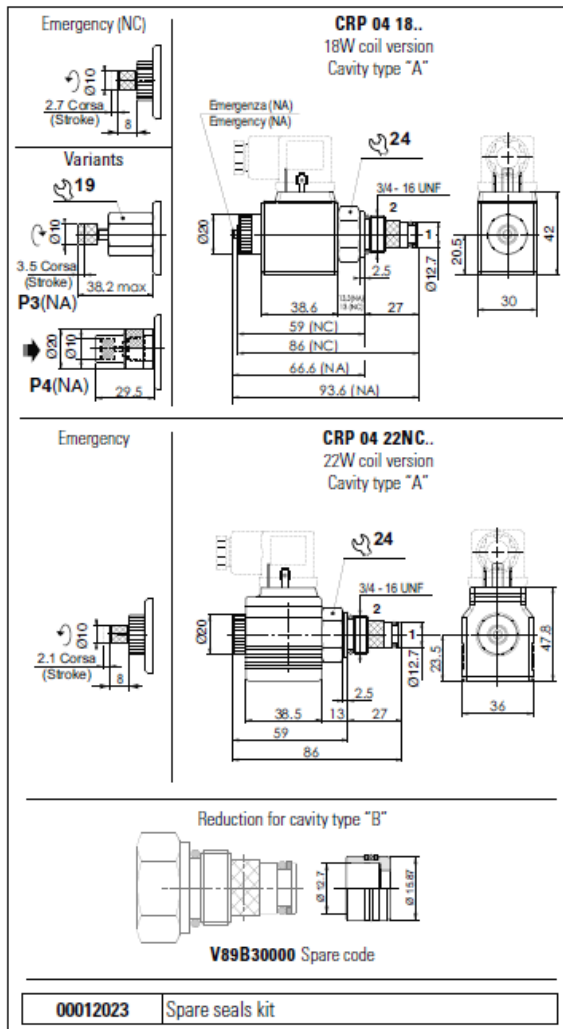

Connector to be ordered separately, see sect. 18

The pilot-operated electric 2-way 2-position directional valve is controlled electrically.

The tapered poppet is in tempered and ground steel.

Available in normally open (NA) or normally closed (NC) versions.

- NA, free passage from 2 to 1 with de-energised coil.
- NC, free passage from 2 to 1 with energised coil or from 1 to 2 with de-energised coil.

Normally closed valves can work with DC or AC coils.

Normally open valves work with DC coils whereas RAC coils with a connector and incorporated rectifier must be used for AC applications.

The NC valve sleeve is in galvanised steel and the NA valve sleeve with nickel coated.

### FEATURES

Max. pressure	300 bar (NA) 280 bar (NC)
Max. Flow	20 l/min (CRP418NC) 40 l/min (CRP422NC-CRP418NA)
Max. Leakage (0 ÷ 10 drops/min)	0 ÷ 0.5 cm <sup>3</sup> /min
Max. excitation frequency	2 Hz
Duty cycle	100% ED
Hydraulic fluids	DIN 51524 Mineral oils
Fluid viscosity	10 ÷ 500 mm <sup>2</sup> /s
Fluid temperature	-25°C ÷ 75°C
Ambient temperature	-25°C ÷ 60°C
Max. contamin. level class with filter	ISO 4406:1999 - class 19/17/14
Cartridge filter	280µm
Type of protection (in relation to the connection used)	IP65
Weight (with coil)	0.27 kg (.18) - 0.35 kg (.22)
Cartridge tightening torque	25 ÷ 30 Nm
Coil ring nut tightening torque Emergency tightening torque	7 Nm
Cavity standard "A" (3/4 - 16 UNF)	CD018006 (See section 15)
Cavity standard "A" + seat VSCOA**01	CD018009
Cavity with reduction "B" (3/4 - 16 UNF)	CD018012 (See section 15)

### HYDRAULIC SYMBOLS

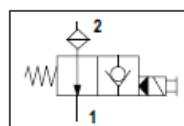

Normally open

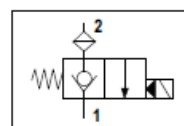

Normally closed

## PRESSURE DROPS

## LIMITS OF USE

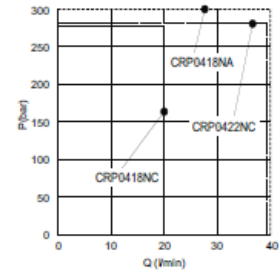
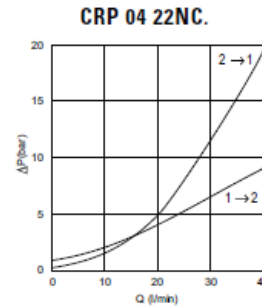
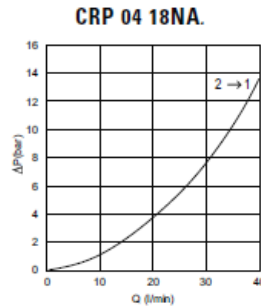
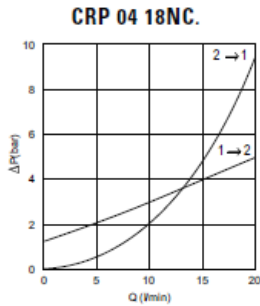

1 → 2 Only with coil not energized

1 → 2 Only with coil not energized

The tests were carried out with the solenoids at operating temperature, with a supply voltage 10% below nominal value and with a 40°C fluid temperature. The fluid used is a mineral oil with viscosity of 46 mm<sup>2</sup>/s at 40°C.

## ORDERING CODE

	CRP	04	**	**	*	*	*	**	2
	Series	Size	Coil		Version		Variants		2 = Serial No.
<b>CRP</b> = Piloted solenoid valve		<b>04</b> = 3/4 - 16 UNF	<b>18</b> = 18W dc (NA-NC) - C30 <b>22</b> = 22W dc (NC) - C36		<b>NA</b> = Normally open (solo con bobine DC o RAC) <b>NC</b> = Normally closed		<b>00</b> = No variants <b>P4</b> = Push bott.emerg. (.NA) <b>P3</b> = Rotary emerg. (.NA) <b>SF</b> = Without cartridge filter		<b>FK</b> = With flying leads 600 mm (1) <b>AJ</b> = AMP Junior connection (2) <b>CX</b> = Deutsch connection with bidirectional diode (3)
<b>A</b> = Standard - Ø 12.7 mm <b>B</b> = With reduction - Ø 15.9 mm			<b>S</b> = Without emergency (NC) <b>E</b> = With emergency (NA-NC)		<b>DC 18W/22W (C30-C36)</b>		<b>AC 18W (C30)</b>		<i>Connector to be ordered separately, see sect. 18</i>
				<b>L</b> = 12 VDC <b>M</b> = 24 VDC <b>N</b> = 48 VDC <b>Z</b> = 21.6 VDC RAC (4) <b>X</b> = 102 VDC RAC (5) <b>W</b> = Without coil (7)		<b>J</b> = 115 VAC 50 Hz <b>I</b> = 230 VAC 50 Hz <b>F</b> = 24 VAC 60 Hz <b>C</b> = 110 VAC 60 Hz <b>D</b> = 220 VAC 60 Hz <b>K</b> = Without coil (7)		<i>Coils technical data, see sect. 17</i>	
(1) Only voltages 12 VDC - 24 VDC (2) Only voltages 12 VDC - 24 VDC and coil 22W (3) Only voltages 12 VDC - 24 VDC and coil 18W (4) With rectifier: 24 VAC/50-60Hz					(5) With rectifier: 115 VAC/50Hz - 120VAC/60Hz (6) With rectifier: 230 VAC/50Hz - 240VAC/60Hz (7) Performance are guaranteed only using valves completed with BFP coil				



## DIRECT ACTING PRESSURE RELIEF VALVES (FOR POWER PACKS SERIES MC/MS)

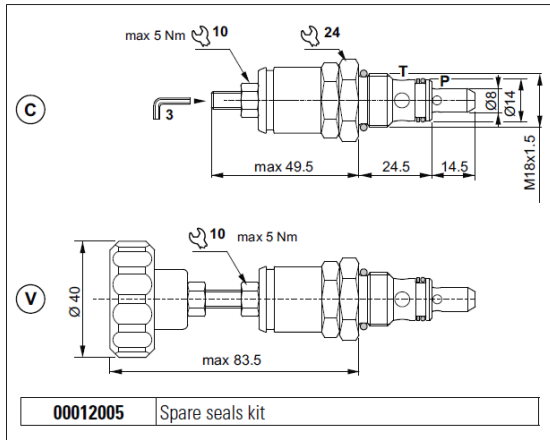

The direct acting relief valve limits the pressure in a hydraulic circuit. It raises the safety level by making it impossible for the plant operators to set a higher pressure rating, than that specified in the catalogue. It has a pack spring with a mechanical stop. It has a galvanised steel body. The guided ball poppet is in tempered and ground steel.

### HYDRAULIC FEATURES

Max. opening pressure	290 bar
Setting range:	
Spring 0	max 50 bar
Spring 1	max 90 bar
Spring 2	max 190 bar
Spring 3	max 290 bar
Max. Flow	20 l/min
Hydraulic fluid	DIN 51524 Mineral oils
Fluid viscosity	10 ÷ 500 mm <sup>2</sup> /s
Fluid temperature	-25°C ÷ 75°C
Ambient temperature	-25°C ÷ 60°C
Max. contamin. level class with filter	ISO 4406:1999 - class 19/17/14
Weight	0,12 kg
Tightening torque	28 ÷ 32 Nm
Cavity (M18x1.5)	CN041009 (See section 15)

The minimum permissible setting pressure depending on the spring: see curves below

### ACCESSORIES

Detachable plug	Code
<b>Unremovable version</b> 	<b>60309200</b>
<b>Removable version</b> 	<b>60309100</b>

### HYDRAULIC SYMBOL

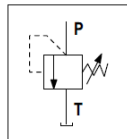

### PRESSURE-FLOW RATE

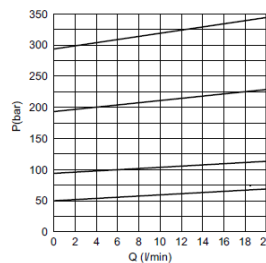

### MIN. SETTING PRESSURE

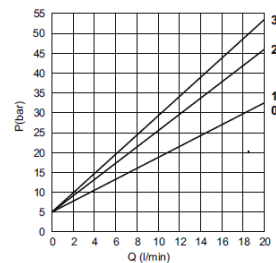

0 = 0 ÷ 50 bar - 1 = 35 ÷ 90 bar - 2 = 75 ÷ 190 bar - 3 = 160 ÷ 290 bar  
 Fluid used: mineral based oil with viscosity 46 mm<sup>2</sup>/s at 40°C.

### ORDERING CODE

Adjustment	Setting ranges	Code
<b>C</b> Screw	0 ÷ 50 bar	<b>21000016.000</b>
	35 ÷ 90 bar	<b>21000000.000</b>
	75 ÷ 190 bar	<b>21000001.000</b>
	160 ÷ 290 bar	<b>21000002.000</b>

Adjustment	Setting ranges	Code
<b>V</b> Handwheel	0 ÷ 50 bar	<b>21000017.000</b>
	35 ÷ 90 bar	<b>21000003.000</b>
	75 ÷ 190 bar	<b>21000004.000</b>
	160 ÷ 290 bar	<b>21000005.000</b>

<b>CHECK LIST DE INSPEÇÃO E MANUTENÇÃO PREVENTIVA</b>		
<b>Itens a verificar</b>	<b>Período (meses)</b>	<b>Observação / Situação:</b>
<b>FUNCIONAMENTO</b>		
O equipamento esta operando normalmente.	6	
Quando o elevador esta em movimento as portas do patamar não podem abrir.	6	
Quando a porta do patamar estiver aberta o elevador não pode descer ou subir.	6	
Durante o percurso o equipamento opera de forma suave sem trancos?	6	
As portas de pavimento para acesso ao elevador operam corretamente estão fazendo a retenção?	6	
Em caso de falta de energia elétrica o sistema de descida funcionam corretamente	6	
todos os avisos corretamente exibidos.	6	
Existe placa de aviso (somente pessoas autorizadas) para acesso a casa de máquinas	6	
Existe retenção por chave ou cadeado na porta de acesso a casa de máquinas.	6	
<b>ESTRUTURA MECANICA</b>		
A folga entre a plataforma e a estrutura são mantidas ao longo de todo o percurso da plataforma de elevação entre (20 a 30mm)	6	
Verificar o nivelamento das colunas da estrutura	6	
Verificar o nivelamento entre o patamar e o piso da cabine	6	
Parafuso e porcas estão em bom estados de conservação, não soltos e sem sinais de desgastes	6	
O estado de conservação da estrutura está ok, sem oxidação amassado trincas etc.	6	
Os rolamentos estão conservados? lubrificados.	6	
As portas de pavimento para acesso ao elevador estão em perfeito estado? estão fazendo a retenção?	6	
<b>SISTEMA HIDRAULICO</b>		
Verificar nível de óleo hidráulico, completar se necessário	6	
Substituir o óleo hidráulico	24	

Verificar estado da mangueira hidráulica	6	
Verificar bomba hidráulica vazamentos, ruído etc.	6	
O limitador de velocidade em sistemas hidráulicos, a válvula de ruptura funcionam corretamente	6	
<b>SISTEMA ELÉTRICO</b>		
As botoeiras estão em bom estado de conservação.	6	
Equipamento está aterrado	6	
Dispositivos de controle e operação funcionam corretamente	6	
Mecanismo para operação manual/emergência opera corretamente	6	
Dispositivos de intertravamento de portas funcionam corretamente e os componentes estão bem fixados?	6	
Dispositivo de alarme opera corretamente quando ativado	6	



# **MKB** ELEVADORES E ACESSIBILIDADE

tel: 47 3383-2499

email: [metalurgicaascurra@gmail.com](mailto:metalurgicaascurra@gmail.com)

[www.metalurgicaascurra.com.br](http://www.metalurgicaascurra.com.br)

Rod. BR 470 - Km 91 n° 3150 - Ascurra - SC

## **ELEVADORES RESIDENCIAIS, INDUSTRIAIS, ACESSIBILIDADE.**

